

MAHARASHTRA UNIVERSITY OF HEALTH SCIENCES, NASHIK

INFRASTRUCTURE DETAILS

Sr. No.	Particulars to be verified	Details on College Website	Adequate/ Inadequate
College			
1	Land details: Total land, owner, unitary or not, NA of all land, 7/12 extracts of all land (Applicable only to Private Colleges). (Verify land documents & Government permissions documents are uploaded on College Website. No Land/ Construction documents shall be submitted to the University. Only deficit information to be pointed out to the University).	Yes/No	Adequate
2	Total constructed area of college building		
	(I) Administrative Section: Total Area 7650 sq.ft (which includes) Principal Room, P.A. Room, Reception/visitors lounge, Meeting hall, Account section, Record and Central store etc.	Yes/No	Adequate
	(II) Lecture Halls: a) Total No. of Lecture Halls 13 b) IT enabled, Audio / Video teaching Aids Available c) Total area for lecture Halls 10, 470 sq.ft.	Yes/No	Adequate
	(III) Seminar or Conference or Examination Hall: a) Total Area 43.67 Sq.mtr./ 465.95 sq.ft. b) Total Seating Capacity 30 d) c) Audio / Video System and Other Facilities Available	Yes/No	Adequate
	(IV) Central Library: a) Total Area: - 2500 sq.ft. Total No. of Books 2806 Distribution of books 2437 Capacity of Reading Hall :- for Students :- 80 for Teachers :- 20 No. of Scientific Journals:- 20 No. of News Papers :- Photo Copier Machine :- 04 Drinking water:- 01 & Washrooms:- M - 05 , F- 6 b) Digital Library : No. of Computers :- 20 Internet Facility:- Available	Yes/No	Adequate
	(V) Teaching Departments: There shall be Five Teaching Departments as per MSR No. of departments 05 Departmental Area, No. of Books/ Charts / Models / Specimens (dry and wet) / Museum in each Department information to be uploaded on college website.	Yes/No	Adequate
	(VI) Laboratories : Laboratories : As per MSR (9850 Sq.ft.) Nursing Foundation and Medical Surgical Nursing Lab (1600 Sq.ft.), CHN (900 Sq.ft.), Nutrition (900Sq.ft.), OBG and Paediatric (1100Sq.ft.), Pre-Clinical Science (900Sq.ft.), Advanced Nursing Skill Lab (900Sq.ft.), Computer Lab (1550Sq.ft.), with 10 computer as per Intake capacity, AV Aids (900Sq.ft.), well Equipped Lab must have Mannequins, Articles & Beds as per MSR & INC Norms	Yes/No	Adequate
	(VII) Auditorium:- (As per MSR) Auditorium should be spacious enough to accommodate at least double the sanctioned/actual strength of students, so that it can be utilized for hosting functions of the college, educational conferences/ workshops, examinations etc. It should have proper stage with green room facilities. It should be well – ventilated and have proper lighting system. There should be arrangements for the use of all kinds of basic and advanced audio-visual aids.	Yes/No	Adequate
	OR		
	Multipurpose Hall:- College of Nursing should have multipurpose hall, if there is no auditorium.		

	(VIII) Canteen and Kitchen Facility: [Note: Verify Canteen Facility & Hygiene is monitored as per MUHS Circular No.18/2019 dated 19/03/2019.]	Yes/No	Adequate
	(IX) Common Rooms: Separate common rooms for boys and girls with adequate space and sitting arrangement shall be available.	Yes/No	Adequate
3	University Examination Infrastructure: Strong Room for examination a) (Area- 300 sq.ft, b) Shelf, c) Steel cupboard – 1, d) CCTV, Photocopier Machine, Examination hall with benches, Parking Facility for University vehicle, Guest house facility	-	Available
4	Other facilities: Hospital Waste Management, Medical Education Unit, Intercom Network, Playground, P.T Teacher or Instructor, Cafeteria, Facility for indoor games, Gymnasium / Gymkhana Facility, Is there any LMS (learning management system software) available	Yes/No	Adequate
5	Hostel facility: Boys (UG & PG), Girls (UG & PG), Interns, Residents, Warden/ Rector, Hygiene, Vending Machine etc.	Yes/No	Adequate
Hospital			
6	Hospital Details	Details on College Website	Adequate/ Inadequate
	Name of the Hospital : BKL Walawalkar Diagnostic research center & Rural Medical College, Kasarwadi, Dervan	Yes/No	Adequate
	Address: Kasarwadi, Dervan Sawarde , Pin - 415606		
	Telephone No. : 02355264149		
	Bed Strength : 600		
	Distance of Hospital from the College to which it is attached (in kms)	In campus	
	Number of beds registered as per BNH Act	Yes/No	Yes
7	I. Total constructed area of Hospital Building as per MSR (42907.19 Sq.mtr. /Sq.ft.) Whether the Hospital is Owned by the College / Management or Rented?	Yes/No	Adequate
	II. Hospital Administration Block as per MSR (Superintendent room, Deputy Superintendent room, Medical officers' room, Matron room, Assistant Matron room, Reception and Registration, etc.)	Yes/No	Adequate
	III. Out-Patient Departments (OPD) as per MSR Total Area of OPD Complex 5240.00 Sq.mtr. /Sq.ft.).No. of OPD's 110 Facilities shall be as per MSR & all details shall be on college website.	Yes/No	Adequate
	IV. In Patient Departments (IPD) as per MSR Total Area of IPD Complex 19,886 Sq.mtr. /Sq.ft.). No. of IPD Department:- 21 Bed Distribution :- 600 Facilities shall be as per MSR & all details shall be on college website.	Yes/No	Adequate
	V. Operation Theatres Block as per MSR Total Area of OT Block:- 31140 sq.ft. No. of OTs available:- 10 Facilities shall be as per MSR & all details shall be on college website.	Yes/No	Adequate
	VI. Casualty Facilities State Government Permission Letter As per Bombay Nursing Home Reg. Act	Yes/No	Adequate
	VII. Central Clinical Laboratory: Well-equipped with separate sections for Pathology, Biochemistry and Micro-biology. Attached toilet shall be there for collection of urine samples. Other diagnostic tools for ECG or TMT etc. shall be provided.	Yes/No	Adequate
	VIII. Radiology or Sonography Section: Radiologist chamber, X-ray room, Dark room, film drying room, store room, patients waiting and dressing room, reception or registration or report room.	Yes/No	Adequate
	IX. Labour Room :	Yes/No	Adequate



Principal
 Dean/Principal Stamp & Signature
 Kasarwadi, Sawarde,
 Tal. Chiplun, Dist. Ratnagiri



Shri Vithaldas Joshi Charities Trust's
SAMARTH NURSING COLLEGE

ISO 9001 : 2015 Certified
Kasarwadi, Post Sawarde, Tal. - Chiplun, Dist. - Ratnagiri 415 606.
Phone : 02355-264149/137 Fax : 02355-264181
Email : snerdervan@gmail.com
Website : www.svjetsamarthnursing.com

(Recognized by Indian Nursing Council, Maharashtra Nursing Council & Maharashtra University of Health Sciences, Nashik and MBRNPE Board, Mumbai.)

Physical Infrastructure

SN	Details of Infrastructure	Area As per INC Criteria (Figures in sq. ft.)	Existing Area (Figures in sq. ft.)
			Existing Building (SNC)
1	Lecture Halls	8 x 1080	LH, 1:- 920 (GF)
			LH, 2:- 920 (GF)
			LH 3 :- 920 (GF)
			LH 4 :- 900 (FF)
			LH 5 :- 900 (FF)
			LH 6 :- 900 (FF)
			LH 7:- 900 (SF)
			LH 8 :- 900 (SF)
			Old Building (SNS)
			LH 9:- 850 (GF)
			LH 10:- 590 (FF)
			LH 11:- 590 (FF)
			LH 12:- 590 (FF)
			LH 13:- 590 (FF)
	Total	8640	10470
2	Labs		
	i. Nursing Foundation lab	1500	1600 (Basement)
	ii) Nutrition Lab	900	900 (FF)
	iii) C.H.N. Lab	900	900 (Basement)
	iv) M.C.H. Lab	900	1100 (Basement)
	v) Pre- Clinical lab	900	900 (SF)
	vi) Advanced clinical lab *	900	900* (Hospital)
	vii) Computer lab *	1500	1650* (School)
	Viii) A.V Aid lab	900	900 (FF)
	Total	7500	8850
3	Library with reading room	2400	2500 (SF)
	Total	2400	2500
4	Administrative Block		
	i) Principal Office with Meeting Hall	300	1100 (GF)
	ii) Vice – Principal office	200	500 (GF)
	iii) Student Section (Administrative office)	800	600 (GF)
	iv) Record room	-	850 (GF)
	v) Central Store *	-	2500 *





Shri Vithalrao Joshi Charities Trust's
SAMARTH NURSING COLLEGE

ISO 9001 : 2015 Certified
Kasarwadi, Post Sawarde, Tal. - Chiplun, Dist. - Ratnagiri 415 606
Phone : 02355-264149/137 Fax : 02355-264181
Email : suedervan@gmail.com
Website : www.svjetsamarthnursing.com

(Recognized by Indian Nursing Council, Maharashtra Nursing Council & Maharashtra University of Health Sciences, Nashik and MSNPE Board, Mumbai)

Physical Infrastructure

SN	Details of Infrastructure	Area As per INC Criteria (Figures in sq. ft.)	Existing Area (Figures in sq. ft.)
	vi) Account Department*	-	1500 *
	Total	1300	7050
5	Auditorium Hall	3000	3674
	Faculty Rooms		
6	i) HOD Room	3200	800 (GF)
	ii) Faculty Room		2500 (FF)
	Total	3200	3300
	Miscellaneous		
	Common Rooms		
7	i) Male	-	300 (GF)
	ii) Female		250 (GF)
	Total		550
	Reception cum visitor lounge		1200 (GF)
	Total	2000	1750
	Toilets		
	a) Existing Building (SNC)		
8	i) Male	-	400 (GF)
	ii) Female		400 (GF)
	iii) Other (Common)		250 (GF)
	Total		1050
	b) Old Building (SNS)		
i) Male	-	150 (FF)	
ii) Female		100(GF)	
iii) Other (Common)		40(GF)	
Total		290	
	Total	1000	1340
9	Strong Room	350	450 (GF)
	Overall Total	26390	38979

Note:- LH – Lecture Hall, G.F.- Ground Floor, F.F.- First Floor, S.S. – Second Floor, SNC – Samarth Nursing College, SNS- Samarth Nursing School, * - This facility is commonly used with medical college, Hospital and School.

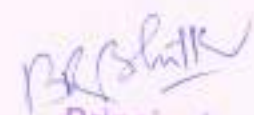

Principal
Samarth Nursing College
Kasarwadi, Sawarde,
Tal. Chiplun, Dist. Ratnagiri 415606

FOOD SAFETY & STANDARDS ACT 2006

Jssai

REGISTRATION

(See Regulation 2.13(45))



Registration No. 21512098000215

नोंदणी क्रमांक

1. Name & Address of Food Business Operator अस. आर.एस.ए. कॅम्पस, रा. २०१	१. नाम व पत्ता अस. आर.एस.ए. कॅम्पस, रा. २०१, जिल्हा, रा. २०१
2. Address of Food Business Premises अस. आर.एस.ए. कॅम्पस	२. पत्ता अस. आर.एस.ए. कॅम्पस, रा. २०१, जिल्हा, रा. २०१
3. Kind of Business आर.एस.ए. कॅम्पस	३. प्रकार आर.एस.ए. कॅम्पस
4. Previous M.P.E.A. Licence No. पूर्वीचा म.प.ए.ए. लायसेंस क्रमांक	४. क्र. / ए-२०१/२०१५

- The Registration Certificate is granted under and is subject to the provisions of food Safety Standards Act 2006, Rule and Regulation 2011 which must be complied with by the Registered Food Business Operator
नोंदणी प्रमाणपत्र देण्यात येण्यासाठी आणि त्यावर अटी आणि तरतुदी लागू करणे आवश्यक आहे.
- Food Business Operator shall follow practice all requirements mentioned in Part I of Schedule - 4 of Food Safety & Standards Licensing & Registration of Food Business Regulation 2011
अस. आर.एस.ए. कॅम्पस (अस. आर.एस.ए. कॅम्पस) नियम २०११ चे परिशिष्ट - ४ चे अटी आणि तरतुदी पूर्णपणे पाळणे आवश्यक आहे.
- This is merely a registration certificate and not a license. It does not bestow any property right or any other rights as regards ownership of structure or land etc. or confer any right of ownership
हे फक्त नोंदणी प्रमाणपत्र आहे आणि लायसेंस नाही. या प्रमाणपत्रात कोणत्याही प्रकारचा मालकी अधिकार देण्यात येत नाही किंवा कोणत्याही प्रकारचा मालकी अधिकार देण्यात येत नाही.
- Registered firm/Person shall be governed/controlled by all orders issued as and when by any court constituted by law in India Specifically Session court High Court Supreme Court etc.
नोंदणी प्राप्त करणारे व्यक्ती यांच्यावर कोणत्याही न्यायालयाने आणि कोणत्याही न्यायालयाने जारी केलेल्या सर्व कायद्यांनुसार नियंत्रित आणि नियंत्रित केले जाईल.

Place: Ratnagiri
थळ: रातनागिरी

M. Srinivasan
Stamp & Sign Of Registering Authority
नोंदणी अधिकारी यांचे उच्चारण व स्वाक्षरी
२०१५-१६-१६

True Copy

Samarth Mirajing College
Kasarwadi, Sawarde, Tal Chiplun,
Dist. Ratnagiri - 415003

**ADMINISTRATIVE
SECTION**

**SVJCT's SAMARTH NURSING COLLEGE,
KASARWADI, SAWARDE**

INFRASTRUCTURE DETAILS

2. TOTAL CONSTRUCTED AREA OF COLLEGE BUILDING

SN	Block	Required Area In Sq. Ft.	Available Area In Sq. Ft.
I.	ADMINISTRATIVE SECTION		
	i) Principal Room with meeting hall	300	1100
	ii) P.A. Room with V.P. room	-	500
	iii) Reception cum visitors lounge	-	1200
	iv) Account section	-	1500
	v) Record room	-	850
	vi) Central store	-	2500
	Total		7650
II.	LECTURE HALLS:		
	a) Total number of lecture halls : 13		
	b) IT Enabled, audio / video teaching aids		
	a) Total area of Lecture Halls:		
1	Class Room No.1	1080	920
2	Class Room No.2	1080	920
3	Class Room No.3	1080	920
4	Class Room No.4	1080	900
5	Class Room No.5	1080	900
6	Class Room No.6	1080	900
7	Class Room No.7	1080	900
8	Class Room No.8	1080	900
9	Class Room No.9	300	850
10	Class Room No.10	300	590
11	Class Room No.11	300	590
12	Class Room No.12	300	590
13	Class Room No.13	300	590
	Total	10140	10470
III	Seminar or conference or examination hall: a) Total area 465.95 Sq.ft.		465.95



LIBRARY DETAILS



IV. CENTRAL LIBRARY DETAILS

a) Total Area :- 2450.95 sq. ft.

SN	Particulars	Total
1	Total Books	2806
2	Distribution of Books	2437
3	Capacity of reading Hall a) For Teachers	20
	b) For Students	80
4	No. of Scientific Journals	20
5	No. of News Paper	04
6	Photo Copier Machine	20
7	Drinking Water Facility	01
8	Washroom	
	a. Male	05
	b. Female	06

b) Digital Library :-

SN	Particulars	Total / Facility
1	No. of Computers	20
2	Internet Facility	Available



TEACHING DEPARTMENT DETAILS



V. Teaching Departments

No. of Department :- 05

SN	Name of Department	Name of Books	No. Of Books
1	Medical Surgical Nursing	Anatomy	168
		Physiology	64
		Nursing Foundation	300
		Pharmacology	85
		Pathology	62
		Microbiology	87
		Medical Surgical Nursing	301
2	Obstetrics & Gynecological Nursing	Biochemistry	94
		Nursing Education	100
		Nutrition	97
		English	41
		Obstetrics & Gynecological Nursing	167
3	Child Health Nursing	Child Health Nursing	178
		Biophysics	16
		Computer	21
4	Mental health Nursing	Psychology	111
		Mental health Nursing	243
		Communication and Education Technology	22
5	Community health Nursing	Community health Nursing	252
		Sociology	80
		Nursing Research	80
		Biostatistics	18
		Administration & Management	92
		Total	2679



EQUIPMENTS DETAILS



FUNDAMENTALS OF NURSING LABORATORY

INVENTORY

SR.NO.	ARTICLES	QUANTITY
1.	Beds	8
2.	Nursing Multi- Procedures Mannequins	8
3.	Measuring Cups	
4.	125 ml	5
5.	250 ml	4
6.	500 ml	4
7.	1000 ml	2
8.	Plastic bottles :	
9.	Big	4
10.	Small	4
11.	Measuring Cups 50ml	1
12.	Plastic mugs	3
13.	Soap dish	3
14.	Clean gloves	2 boxes
15.	Hot water bag	4
16.	Ice cap	2
17.	Air cushion	12
18.	Lactometer	6
19.	Bath thermometer	5
20.	Shaving Kit	2
21.	Comb	2
22.	Toothpaste	1
23.	Toothbrush	2
24.	Powder	1
25.	Nail brush	3
26.	Oil	1 bottle
27.	Test tube stand :	
28.	Big	2
29.	Small	4
30.	Enamel tray containing:	9
31.	Nelson's inhaler	5
32.	Mortor & Pestil	4
33.	Feeding cup	4
34.	Conical flaks	3
35.	WOLF'S bottle	0
36.	Vacutainer and test tube	1 box
37.	Box with thermometer	1
38.	Funnel : Big	4
39.	Small	4
40.	Tuning fork	4
41.	Knee hammer	2
42.	Measuring Tape	3
43.	Enema can	6



44.	with tubings	1
45.	without tubings	6
46.	Flatus tube	2
47.	Rubber catheters	5
48.	Foleys' catheters :	4
49.	Double lumen	0
50.	Triple lumen	0
51.	Silicon catheter (Double)	5
52.	Condom catheter	5
53.	Urobag	2
54.	Ryles' tube	5
55.	T and Y connectors	6
56.	Box of Enema	1
57.	Bandages	2
58.	Abdominal binder	2
59.	Roller Bandages	2
60.	Chest bandages	0
61.	10 cm	0
62.	12 cm	0
63.	15 cm	0
64.	Head rings	1
65.	Benedicts' solution	1 bottle
66.	Nitric acid	1 bottle
67.	Ammonium hydroxide	1 bottle
68.	Sulphur powder	1 bottle
69.	Stethoscopes	4
70.	Shygmomannometer	3
71.	Glucometer	3
72.	Male catheterization	1
73.	Female catheterization	1
74.	Otoscope	0
75.	Ear irrigation Syringe	1
76.	Asepto syringe	1
77.	Irrigation cans	0
78.	Torch (Small)	1
79.	Torch (Big)	1
80.	Lubricating jelly	1
81.	Candid Ear drops	1
82.	Eye Shields	4
83.	Eye wash cups	0
84.	Biopsy needles	1 box
85.	Proctoscope	6
86.	Head caps and masks	1 box
87.	Eye drops	2
88.	AMBU with reservoir and mask	1
89.	Box containing:	



FUNDAMENTALS OF NURSING LABORATORY

INVENTORY

90.	Ventilator tubings	1
91.	Oxygen flow meter	5
92.	HME filters	3
93.	Oxygen mask	1
94.	Airway:	
95.	Oral	2
96.	Pharyngeal	1
97.	Naso Endotracheal tube	1
98.	Oxygen connector	2
99.	Nasal prongs	1
100.	Bipap mask	1
101.	pressure bag	0
102.	tray with emergency equipment	1
103.	laryngoscope with blade	4 boxes
104.	water seal drainage	2
105.	Box with	
106.	Mucous extractor	3
107.	IV set	3
108.	3 way	5
109.	Suction catheter	3
110.	Box with syringes and IV cannula	2
111.	IV simulator & corrugated drainage sheet	1
112.	box with medicines	1
113.	box with oxygenation	1
114.	Steel sterilizer	2
115.	Bio hazard container	1
116.	Kidney tray (big)	7
117.	Kidney tray (small)	13
118.	Sputum cups	4
119.	Bowl sterile(wati)	
120.	Big	10
121.	Medium	10
122.	Small	10
123.	Spirit lamps	4
124.	Procedure trays with lids	3
125.	Pie dish	3
126.	Small	0
127.	Bowls	0
128.	Big	10
129.	Medium	10
130.	Small	10
131.	Bed pan (plastic)	1
132.	Urinals (plastic)	3
133.	Enamel tray (big)	7



134.	Enamel tray (small)	3
135.	Steel containers (big)	2
136.	Steel containers (small)	2
137.	Drums (small)	1
138.	drums (big)	2
139.	BP apparatus	3
140.	Weighing machine	2
141.	Mackintosh	10 meters roll
142.	Pillow covers	10
143.	Draw sheets	14
144.	Towels	10
145.	Soft towels	20
146.	Big towels	13
147.	White sheets	20
148.	Blankets	10
149.	OT Gown (green)	3
150.	Blue sheets	7
151.	Green sheets	13
152.	green sheets (small) for tray	0
153.	Fenestrated towel blue	10
154.	Manikin clothes	8 pairs
155.	Pediatric clothes	3 pairs
156.	Screens	2
157.	Leggings	2 pairs
158.	Hot water bag cover (big)	4
159.	Air cushion	12
160.	Ice cap cover	2
161.	OT Mask	1 box
162.	Plastic gown	3
163.	Pillows	5
164.	Box with	
165.	Skill guide with monitor	1
166.	Full size arm for IV transfusion	2
167.	Airway- ET	4



Mannequin list

Sr.no	List	quantity
1.	CPR Mannequin	4
2.	Physical examination Mannequin	2
3.	BLS Mannequin	1
4.	ANC Mannequin	2 New, 2 Old Damaged
5.	Pediatric Mannequin	4



SVJCT'S SAMARTH NURSING COLLEGE, DERVAN
COMMUNITY HEALTH NURSING LAB INVENTORY

SR. NO	NAME OF EQUIPMENTS	REQUIRED	AVAILABLE
1	Community bag	1:3	1:3
2	Enema can with tubing	14	14
3	Kidney tray	5	23
4	Soap dish with soap	8	10
5	Plastic test tube stand	05	05
6	Test tube holder	2	39
7	Test tube	1	47
8	Napkins	7	7
9	Sprit lamp	7	36
10	Fetoscope	2	38
11	Nail brush	9	9
12	Stethoscopes	6	38
13	Mucus extractor	3	3
14	Measuring tap	4	4
15	Cord camp	1	1
16	Spring wt balance	7	22
17	Clinical thermometer	6	6
18	Hemometer	2	1
19	Ous glass	1	1
20	Glass slide	1	1
21	Nil cutter	1	1
22	Plastic sheet	4	4
23	Urine analysis strip bottle	2	2
24	Dropper	1	1
25	HIV KIT	1	1
26	Steel tray	4	3
27	White tray	3	3
28	TB Syringes	1	1
29	Syringes 2ml	4	4
30	5 ml	4	4
31	10 ml	4	4
	ARTICLES		
32	Plan forceps	43	43
33	Tooth forceps	36	36
34	Curve artery forceps	20	20
35	Sims speculum	2	2
36	Scissor	15	15
37	Episiotomy scissors	1	1
38	Suture cutting forceps	9	9

SIGNATURE OF LAB INCHARGE :



SIGNATURE OF VICE PRINCIPAL

SIGNATURE OF PRINCIPAL



SVJCT'S SAMARTH NURSING COLLEGE, DERVAN
COMMUNITY HEALTH NURSING LAB INVENTORY

SR.NO	CHARTS, MODELS
	MODELS
1	Water purification (3)
2	Life cycle of malarial parasite
3	Immunization
4	Community waste management
5	HIV / AIDS
6	Sanitation barrier to transmission of water born disease
7	Nutritive food pyramid
8	Family planning centre
9	Rapid sand filter
10	Shallow well
11	Slow sand filter
12	Deep well
13	Indian toilet
14	Western toilet
15	Primary health centre (2)
16	Ideal village model (2)
	CHARTS
1	Food nutritive value
2	Deficiency disease
3	Environment sanitation
4	Voluntary agency
5	Water population
6	Life cycle of arthropods
	FLASH CARD ON VARIOUS TOPIC

SIGNATURE OF LAB INCHARGE :



SIGNATURE OF VICE PRINCIPAL

SIGNATURE OF PRINCIPAL



SVJCT'S SAMARTH NURSING COLLEGE, DERVAN

COMPUTER LAB INVENTORY

SR NO	NAME OF EQUIPMENTS	JAN		FEB		MAR		APR	
		W	N.W	W	N.W	W	N.W	W	N.W
	MONITORS(PC)	TOTAL NO. OF MONITORS – 40							
1.	SVJCT/MONITOR/0029/2018	✓	-	✓	-	✓		✓	-
2.	SVJCT/MONITOR/0030/2018	✓	-	✓	-	✓		✓	-
3.	SVJCT/MONITOR/0031/2018	✓	-	✓	-	✓		✓	-
4.	SVJCT/MONITOR/0032/2018	✓	-	✓	-	✓		✓	-
5.	SVJCT/MONITOR/0033/2018	✓	-	✓	-	✓		✓	-
6.	SVJCT/MONITOR/0034/2018	✓	-	✓	-	✓		✓	-
7.	SVJCT/MONITOR/0035/2018	✓	-	✓	-	✓		✓	-
8.	SVJCT/MONITOR/0036/2018	✓	-	✓	-	✓		✓	-
9.	SVJCT/MONITOR/0037/2018	✓	-	✓	-	✓		✓	-
10.	SVJCT/MONITOR/0038/2018	✓	-	✓	-	✓		✓	-
11.	SVJCT/MONITOR/0039/2018	✓	-	✓	-	✓		✓	-
12.	SVJCT/MONITOR/0040/2018	✓	-	✓	-	✓		✓	-
13.	SVJCT/MONITOR/0041/2018	✓	-	✓	-	✓		✓	-
14.	SVJCT/MONITOR/0042/2018	✓	-	✓	-	✓		✓	-
15.	SVJCT/MONITOR/0043/2018	✓	-	✓	-	✓		✓	-
16.	SVJCT/MONITOR/0044/2018	✓	-	✓	-	✓		✓	-
17.	SVJCT/MONITOR/0045/2018	✓	-	✓	-	✓		✓	-
18.	SVJCT/MONITOR/0046/2018	✓	-	✓	-	✓		✓	-
19.	SVJCT/MONITOR/0047/2018	✓	-	✓	-	✓		✓	-
20.	SVJCT/MONITOR/0048/2018	✓	-	✓	-	✓		✓	-
21.	SVJCT/MONITOR/0049/2018	✓	-	✓	-	-	✓	-	✓
22.	SVJCT/MONITOR/0050/2018	✓	-	✓	-	-	✓	-	✓
23.	SVJCT/MONITOR/0051/2018	✓	-	✓	-	-	✓	-	✓
24.	SVJCT/MONITOR/0052/2018	✓	-	✓	-	-	✓	-	✓
25.	SVJCT/MONITOR/0053/2018	✓	-	✓	-	-	✓	-	✓
26.	SVJCT/MONITOR/0054/2018	✓	-	✓	-	-	✓	-	✓
27.	SVJCT/MONITOR/0055/2018	✓	-	✓	-	-	✓	-	✓
28.	SVJCT/MONITOR/0056/2018	✓	-	✓	-	-	✓	-	✓
29.	SVJCT/MONITOR/0057/2018	✓	-	✓	-	-	✓	-	✓
30.	SVJCT/MONITOR/0058/2018	✓	-	✓	-	-	✓	-	✓
31.	SVJCT/MONITOR/0059/2018	-	✓	-	✓	-	✓	-	✓
32.	SVJCT/MONITOR/0060/2018	-	✓	-	✓	-	✓	-	✓
33.	SVJCT/MONITOR/0061/2018	-	✓	-	✓	-	✓	-	✓
34.	SVJCT/MONITOR/0062/2018	-	✓	-	✓	-	✓	-	✓
35.	SVJCT/MONITOR/0063/2018	-	✓	-	✓	-	✓	-	✓
36.	SVJCT/MONITOR/0064/2018	-	✓	-	✓	-	✓	-	✓
37.	SVJCT/MONITOR/0065/2018	-	✓	-	✓	-	✓	-	✓
38.	SVJCT/MONITOR/0066/2018	-	✓	-	✓	-	✓	-	✓
39.	SVJCT/MONITOR/0067/2018	-	✓	-	✓	-	✓	-	✓
40.	SVJCT/MONITOR/0068/2018	-	✓	-	✓	-	✓	-	✓



SR NO	NAME OF EQUIPMENTS	JAN		FEB		MAR		APR	
		W	N.W	W	N.W	W	N.W	W	N.W
	CPU	TOTAL NO. OF CPU - 40							
1.	SVJCT/CPU/0029/2018	✓	-	✓	-	-	✓	-	✓
2.	SVJCT/CPU/0030/2018	✓	-	✓	-	✓	-	✓	-
3.	SVJCT/CPU/0031/2018	✓	-	✓	-	✓	-	✓	-
4.	SVJCT/CPU/0032/2018	✓	-	✓	-	✓	-	✓	-
5.	SVJCT/CPU/0033/2018	✓	-	✓	-	✓	-	✓	-
6.	SVJCT/CPU/0034/2018	✓	-	✓	-	✓	-	✓	-
7.	SVJCT/CPU/0035/2018	✓	-	✓	-	✓	-	✓	-
8.	SVJCT/CPU/0036/2018	✓	-	✓	-	✓	-	✓	-
9.	SVJCT/CPU/0037/2018	✓	-	✓	-	✓	-	✓	-
10.	SVJCT/CPU/0038/2018	✓	-	✓	-	✓	-	✓	-
11.	SVJCT/CPU/0039/2018	✓	-	✓	-	✓	-	✓	-
12.	SVJCT/CPU/0040/2018	✓	-	✓	-	✓	-	✓	-
13.	SVJCT/CPU/0041/2018	✓	-	✓	-	✓	-	✓	-
14.	SVJCT/CPU/0042/2018	✓	-	✓	-	✓	-	✓	-
15.	SVJCT/CPU/0043/2018	✓	-	✓	-	✓	-	✓	-
16.	SVJCT/CPU/0044/2018	✓	-	✓	-	✓	-	✓	-
17.	SVJCT/CPU/0045/2018	✓	-	✓	-	✓	-	✓	-
18.	SVJCT/CPU/0046/2018	✓	-	✓	-	✓	-	✓	-
19.	SVJCT/CPU/0047/2018	✓	-	✓	-	✓	-	✓	-
20.	SVJCT/CPU/0048/2018	✓	-	✓	-	✓	-	✓	-
21.	SVJCT/CPU/0049/2018	✓	-	✓	-	-	✓	-	✓
22.	SVJCT/CPU/0050/2018	✓	-	✓	-	-	✓	-	✓
23.	SVJCT/CPU/0051/2018	✓	-	✓	-	-	✓	-	✓
24.	SVJCT/CPU/0052/2018	✓	-	✓	-	-	✓	-	✓
25.	SVJCT/CPU/0053/2018	✓	-	✓	-	-	✓	-	✓
26.	SVJCT/CPU/0054/2018	✓	-	✓	-	-	✓	-	✓
27.	SVJCT/CPU/0055/2018	✓	-	✓	-	-	✓	-	✓
28.	SVJCT/CPU/0056/2018	✓	-	✓	-	-	✓	-	✓
29.	SVJCT/CPU/0057/2018	✓	-	✓	-	-	✓	-	✓
30.	SVJCT/CPU/0058/2018	✓	-	✓	-	-	✓	-	✓
31.	SVJCT/CPU/0059/2018	✓	-	-	-	-	✓	-	✓
32.	SVJCT/CPU/0060/2018	✓	-	-	-	-	✓	-	✓
33.	SVJCT/CPU/0061/2018	-	✓	-	✓	-	✓	-	✓
34.	SVJCT/CPU/0062/2018	-	✓	-	✓	-	✓	-	✓
35.	SVJCT/CPU/0063/2018	-	✓	-	✓	-	✓	-	✓
36.	SVJCT/CPU/0064/2018	-	✓	-	✓	-	✓	-	✓
37.	SVJCT/CPU/0065/2018	-	✓	-	✓	-	✓	-	✓
38.	SVJCT/CPU/0066/2018	-	✓	-	✓	-	✓	-	✓
39.	SVJCT/CPU/0067/2018	-	✓	-	✓	-	✓	-	✓
40.	SVJCT/CPU/0068/2018	-	✓	-	✓	-	✓	-	✓



SR NO	NAME OF EQUIPMENTS	JAN		FEB		MAR		APR	
		W	N.W	W	N.W	W	N.W	W	N.W
•	<u>MOUSE</u>	TOTAL NO. OF MOUSE- 40							
		35	05	36	04	40	-	40	-
•	<u>PRINTER</u>	TOTAL NO. OF PRINTER: 01							
		01	-	01	-	01	-	01	-
	Sign Of Lab Incharge								
	Sign Of Vice Principal								
	Sign Of Principal								



MCH LAB INVENTORY

MODELS

Sr. No.	Name of the models	Available Stock quantity	Required
1	Human reproductive system(female) model	01	01
2	Placenta showing fetal maternal blood vessels model	01	01
3	Uterus and fallopian tube model	01	01
4	Cervical dilatation model	01	01
5	Cell to embryo model	01	01
6	Frank breech model	01	01
7	Footling presentation model	01	01
8	Knee Presentation model	01	01
9	Complete breech model	01	01
10	Transverse lie	01	01
11	New born child	01	01
12	Fetal circulation	01	01
13	Fetal surface of circulation	01	01
14	Maternal surface of placenta	01	01
15	Model of stages of labor	05	05
16	Muscle of perineum model	01	01
17	Embryonic development stages model	08	08
18	Episiotomy model	01	01
18	Breast pump model	01	01
19	Pelvis with fetal head model	01	01
20	Female innominate bone model	01	01
21	Female bony pelvis model	01	01
22	Manikin dummy with doll model	01	01
23	Cotton fetal with cotton placenta model	01	01
24	Child birth skill model	02	02
25	Maternity exam model	01	01
26	New born baby model	01	01
27	Intubation baby model	01	01
28	Infant baby doll	01	01
29	New CPR baby model	01	01
30	Fetal skull	02	02



31	Female pelvis	03	03
32	Male pelvis	01	01



MCH LAB INVENTORY

INSTRUMENTS

Sr. No.	Name of the Instruments	Available Stock quantity	Required
01	Pinard stethoscope (fetoscope)	21	21
02	Small bowl	17	17
03	Medium bowel	21	21
04	Cups	03	03
05	Bowl x small	03	03
06	Mucus sucker Rubber	18	18
07	Sims Speculum	02	02
08	Cord cut scissors	11	11
09	Uterine Curette	02	02
10	Vulsellum	04	04
11	Allis tissue forceps	04	04
12	Cusco's Speculum (steel-01) (plastic 01)	02	02
13	Episiotomy scissors	01	01
14	Ovum forceps	01	01
15	Uterine sound	01	01
16	Small needle holder	03	03
17	Babcock	01	01
18	Small straight artery forceps	06	06
19	Suction Cannula	01	01
20	Sponge holder	05	05
21	Suture cutting scissors	07	07
22	Towel clamp	01	01
23	B.P.handle blade	02	02
24	Hegar's cervical dilator	10	10
25	Kochers forcep	02	02
26	Forceps -2 blade	01 pair	01 pair
27	Chital forceps	01	01
28	Bladder sound	02	02
29	A.V. Retractor	03	03
30	Magill Forceps	01	01
31	Curved small artery	04	04
32	Curved long artery forceps	11	11
33	Long straight artery	02	02
34	Tooth forceps	19	19
35	Long Curved scissors	04	04
36	Biopsy forceps	01	01



37	Long Kochers forceps	01	01
38	Plain forceps	18	18
39	Long needle holder	04	04
40	Tissue cutting forceps	02	02
41	Long curved heavy scissors	04	04
42	Small scissors	01	01
43	Kidney Tray steel	01	01
44	Haemostatic forceps	01	01
45	Steel small drum	03	03
46	Bp apparatus	01	01
47	Stethoscope	03	03
48	Torch	01	01
49	Tuning Fork	01	01
50	Hammer	02	02
51	Thermometer	01	01
52	Plastic amniotic perforator	05	05
53	Plastic Gown apron	10	10
54	Cotton face mask	08	08
55	Shall	01	01
56	Infant Lung bag	01	01
57	Steel long tray 3.cover 02	03	03
58	Steel small tray 02 cover 01	02	02
59	Steel tray medium 07 cover 07	07	07
60	Long rectangle steel tray 01 cover01	01	01
61	Enamel tray only	02	02
62	Small plastic kidney tray	24	24
63	Large plastic kidney tray	30	30
64	Sprit lamp	01	01
65	Lamp holder	04	04
66	Test tube stand	03	03
67	Test tube	02	02
68	Shaving blade	02	02
69	Enema can plastic	19	19
70	Asepto syring	02	02
71	Alamin injection	01	01
72	Resucitation kit	01	01
a	O2 cylinder and flow meter	01	01
b	Plastic Airway	04	04
C	Silium mask	04	04
D	Mouth gag and clamp	01	01
E	Big Magill forceps	01	01
F	Small magill forceps	01	01
G	Big rubber suction catheter	01	01
H	Small suction catheter	01	01
I	Suction catheter tube no.6	02	02



J	Et tube no.6,5,4	02	02
K	Suction catheter no.3	03	03
L	Nasal prone	02	02
M	Laryngoscope and blade 1 and 3	01	01
N	AMBU bag	01	01
73	Intubation laryngoscope set	01	01
74	Doppler machine	01	01
75	Pediatric Weighing machine	01	01
76	Enema Cane plastic	19	19
77	Soap Dish	06	06
78	Baby Bath Tub	01	01
79	Bed sheet	10	10
80	Delivery Table	01	01
81	Wooden Table	04	04
82	Patient Bed	02	02
83	Cradle	01	01
84	Injectable tray	01	01
85	Family Planning Tray	01	01
86	Pregnancy kit	10	10

Sign of Lab In charge

Sign of Vice Principal

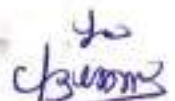
Sign of Principal
Principal
Samarth Nursing College
Kasarwadi, Sawarde,
Tal. Chiplun, Dist. Ratnagiri 415606



SAMARTH NURSING COLLEGE DERVAN

NUTRITION LAB INVENTORY

Items name	Required stock	Available stock
Steel dabbas (big)	6	6
Steel dabbas (small)	6	6
Oven plates and barbeque stands	1	1
Plastic bowl (big)	2	6
Plastic bowl (medium)	2	6
Plastic bowl (small)	2	6
Crokery set		
a)Tray	10	2
b)Big plates	10	16
c)Small plates	10	12
Plastic bowl (big) with lid	6	2
Plastic bowl (big) without lid	6	6
Plastic bowl (small) with lid	6	6
Plastic bowl (small) without lid	6	0
Big spoons	6	3
Soup spoons	6	6
Glasses	6	20
Glass bowl (big)	20	2
Glass bowl (medium)	10	2
Glass bowl (small)	4	2
Spoon set with stand	4	2
Small plates	4	11
Forks	10	13
Spoons big	10	10
Spoons medium	20	20
Spoons small	10	20
Rice spoons	20	15
Pakkads	4	2
Lemon squeezer	2	3
Pealers	6	2
Non stick pans	2	4
Toaster	4	3
Oven idli maker	6	1
Oven cooker	2	00
Sauce pan with lid	1	2
Pressure cooker	2	6
Vati	10	13
Glasses	10	8
Measuring cup	20	8



Tea strainers	20	3
Tongs (pakkad)	8	5
Tea vessels aluminium (big) with lid	6	2
Tea vessels aluminium (small) with lid	5	2
Tea kettle (big)	2	1
Tea kettle (small)	2	1
Egg beater	1	2
Steel vessels	1	1
Steel tea vessels (big) without handle	12	3
Steel tea vessels (small) with handle	4	7
Chapatti maker	3	0
Chapatti maker sticks	3	0
strainers	6	0
lighter	6	3
Steel vessels with gas sieve	2	0
Weighing machine	2	1
Mixer jar (small)	8	3
Mixer jar (big)	1	5
Induction stove	5	2
Juicer	2	1
Mixer	1	1
Chopping board (big)	1	1
Chopping board (small)	1	1
Containers (big)	6	6
Containers (small)	6	6
Wooden spatula	10	3
Wooden spoons	10	5
Knife set	8	1
flask	7	0
Thermas big	1	1
Thermas small	1	1
Aqua guard with filter and tubing	1	0
Gas cylinders (small)	1	1

Atamhe

Sign of Lab Incharge

Usumme

Sign of Vice Principal

Ch. K. K. K.

Sign of Principal
Principal

Samarth Nursing College
Kasarwadi, Sawarde,

Tal. Chiplun, Dist. Ratnagiri 41560



SKILL LAB INVENTORY

Sr.no	Name Of Instrument	Available Present Stock	Required
1	Baby Dummy	5	5
2	Human upper body dummy	6	6
3	Female lower body part	4	4
4	Male lower body part	2	2
5	Wooden table	10	10
6	Syringe Pump	2	2
7	Philips NIBP monitor	1	1
8	Pulse ox meter	1	1
9	Nebulizer	1	1
10	Defibrillator	1	1
11	Ambu bag with reservoir adult	1	1
12	Pediatric ambu bag with reservoir	2	2
13	Bipap mask pediatric	1	1
14	Multi functional electrical intubation stimulator	1	1
15	Human Hands	4	4
16	Glucometer	1	1
17	Urine strips bottle	1	1
18	Keto strips bottle	1	1
19	BMI calculator	1	1
20	Laryngoscope adult handle with Blade	3+5	3+5
21	Pediatric Laryngoscope adult handle with Blade	2+2	2+2
22	Mouth gauge	2	2
23	Needle holder	2	2
24	Scale	1	1
25	Plain forceps	1	1
26	Cricoid forceps	1	1
27	Rt. angle retractor	1	1
28	Stethoscope	1	1
29	Digital Thermometer	1	1
30	B.P.Handle	1	1
31	Suction canula	1	1
32	Stont Scissor	1	1
33	D/S 50 cc	1	1
34	20 cc	1	1
35	10 cc	1	1
36	5 cc	1	1
37	2 cc	1	1
38	Tuberculin syringe	1	1



SKILL LAB INVENTORY

39	Insulin Syringe	1	1
40	Spinal Needle	4	4
41	Curved artery forceps	1	1
42	ASH Brace	1	1
43	Surgical gloves no.6	1	1
44	Central line	2	2
45	Ovum forceps	2	2
46	Long Artery forceps	1	1
47	Medium Artery forceps	2	2
48	Nasal Speculum	1	1
49	Hook Forcep	1	1
50	Nebu Mask	1	1
51	Stilet	1	1
52	Laryngeal mask Airway	2	2
53	Oxygent mask adult	1	1
54	Rubber ETT	1	1
55	Feeding Tube	1	1
56	BIPAP Mask adult	1	1
57	Nasal Prongs Adult	1	1
58	Oxygen Mask Adult	1	1
59	T- Piece	1	1
60	Nebu Mask Adult	1	1
61	Pedi. Nebu Mask	1	1
62	Ped. ETT	3	3
63	Tracheostomy Tube	1	1
64	Adult ETT	3	3
65	Female Perineal Body part for Episiotomy suture	3	3
66	Courtery Mchine	1	1
67	Non- Vedio Gastroscope	3	3
68	Coloscope	1	1



Lab Incharge Sign

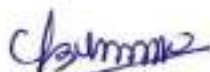

Vice-Principal Sign

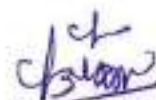

Principal Sign

Principal

Samarth Nursing College

Kas.

Tal. Chiplun, Dist. Ratnagiri 415606



SAMARTH NURSING COLLEGE, DERVAN

A.V.AIDS ROOM INVENTORY

SR.NO.	NAME OF EQUIPMENT	REQUIRED QUANTITY	AVAILABLE QUANTITY
1.	Over head projector	4	4
2.	L.C.D. Projector		
	-In class	5	5
	-Portable	3	3
	-Remote	8	8
3.	Screen	1	1
4.	Lap-top	1	1
5.	T.V.	1	1
6.	Educational CD's	32	32

for Sawade
Signature of Lab Incharge

Ushma
Signature of Vic-Principal

Ch. B. S. S.
Signature of Principal
Principal
Samarth Nursing College
Kasarwadi, Sawarde,
Tal. Chiplun, Dist. Ratnagiri 415606



SAMARTH NURSING COLLEGE, DERVAN
Bio-Science Lab Inventory (2022)

Sl.No	Articles	Required	Available	Available %
1	Heart Model with stand	01	01	100
2	Lungs and trachea model	01	01	100
3	Digestive system model	01	01	100
4	Lobules and alveoli of lungs model	01	01	100
5	Spinal Cord model	01	01	100
6	Adult Skull	01	01	100
7	Pancreases, Spleen, Duodenum	01	01	100
8	Heart model with stand	01	01	100
9	Lungs and trachea model	01	01	100
10	Digestive System model	01	01	100
11	Lobules and Alveoli of lung model	01	01	100
12	Spinal Card model	01	01	100
13	Adult Skull	01	01	100
14	Pancreases, Spleen, Duodenum	01	01	100
15	Ear model	01	01	100
16	Eye model	01	01	100
17	Teeth model	01	01	100
18	Male reproductive system	01	01	100
19	Cervical vertebra	02	01	50
20	Brain and arteries	01	01	100
21	Skin and cross section	03	01	25
22	Urinary System	01	01	100
23	Ear model	01	01	100
24	Eye model	01	01	100
25	Teeth model	01	01	100
26	Female reproductive system	01	01	100
27	Cervical Vertebra	02	01	50
28	Brain and Arteries	01	01	100
29	Skin and cross section	03	01	25
30	Urinary System	01	01	100
31	Male Pelvis	01	01	100
32	Female Pelvis	01	01	100
33	Bone of Vertebral column	01	01	100
34	Thoracic cage bones	01	01	100
35	Upper Extremities bones	01	01	100
36	Lower Extremities bones	01	01	100

Signature of Lab In charge



Signature of Principal

Principal
Samarth Nursing College
Kasarwadi Sawarde,
Tal. Chiplun, Dist. Raichurgad 415606

LIST OF MODELS AND CHARTS



SVJCT's, Samarth Nursing College, Dervan

List of Models and Charts

SN	Name of Models / Charts	Total No.
Community Health Nursing Lab		
Models		
1	Water purification	3
2	Life cycle of Malarial parasite	1
3	Immunization	1
4	Community waste management	1
5	HIV / AIDS	1
6	Sanitation barrier to transmission of water born disease	1
7	Nutritive food pyramid	1
8	Family planning centre	1
9	Rapid sand filter	1
10	Shallow well	1
11	Slow sand filter	1
12	Deep well	1
13	Indian toilet	1
14	Western toilet	1
15	Primary health centre (2)	2
16	Ideal village model (2)	2
CHARTS		
1	Food nutritive value	1
2	Deficiency disease	2
3	Environment sanitation	3
4	Voluntary agency	4
5	Water population	5
6	Life cycle of arthropods	6
Maternal Child Health Lab		
1	Human reproductive system (female) model	01
2	Placenta showing fetal maternal blood vessels model	01
3	Uterus and fallopian tube model	01



4	Cervical dilatation model	01
5	Cell to embryo model	01
6	Frank breech model	01
7	Footling presentation model	01
8	Knee Presentation model	01
9	Complete breech model	01
10	Transverse lie	01
11	New born child	01
12	Fetal circulation	01
13	Fetal surface of circulation	01
14	Maternal surface of placenta	01
15	Model of stages of labor	05
16	Muscle of perineum model	01
17	Embryonic development stages model	08
18	Episiotomy model	01
18	Breast pump model	01
19	Pelvis with fetal head model	01
20	Female innominate bone model	01
21	Female bony pelvis model	01
22	Manikin dummy with doll model	01
23	Cotton fetal with cotton placenta model	01
24	Child birth skill model	02
25	Maternity exam model	01
26	New born baby model	01
27	Intubation baby model	01
28	Infant baby doll	01
29	New CPR baby model	01
30	Fetal skull	02
31	Female pelvis	03
32	Male pelvis	01
Advanced Nursing Skill Lab		
1	Baby Dummy	5
2	Human upper body dummy	6
3	Female lower body part	4
4	Male lower body part	2
5	Human Hands	4
Nursing Foundation Lab		
1.	CPR Mannequin	4
2.	Physical examination Mannequin	3
3.	BLS Mannequin	1

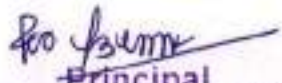

 Principal
 Samarth Nursing College
 Kasarwadi, Sawarde,
 Tal. Chiplun, Dist. Ratnagiri 415606

HOSPITAL DETAILS



Hospital Details

Bed Distribution

BKL Walawalkar hospital diagnostic and research Center, Kasarwadi, Dervan

SN	Subject	93 Intake Annual
1	Medicine	132
2	Surgery	132
3	Obst. And Gynecology	72
4	Pediatrics	72
5	Ortho	72
6	Psychiatric	14
7	ENT	14
8	ICU (ICU, ICCU, SICU, RICU, CICU, NICU, PICU)	46
9	Casualty	20
10	Ophthalmology	14
11	Dermatology	12
	Total	600



PRBhutta
Principal
Samarth Nursing College
Kasarwadi, Sawarde,
Tal. Chiplun, Dist. Ratnagiri 415006

HOSPITAL DETAILS

Name of the Hospital :	BKL Walawalkar Diagnostic research center & Rural Medical College, Kasarwadi, Dervan
Address:	A/P- Sawarde, Kasarwadi, Dervan 415606
Telephone No. :	02355264149
Bed Strength	600
Distance of Hospital from the College to which it is attached (in KMS)	In campus
Number of beds registered as per BNH Act	Yes

Hospital Infrastructure Details

SN	Particulars	Sq. Mtr. / Sq.ft. Adequate / Inadequate
I	Total constructed area of Hospital Building as per MSR Whether the Hospital is Owned by the College / Management or Rented?	42907.19 Sq.mtr.
II	Hospital Administration Block as per MSR (Superintendent room, Deputy Superintendent room, Medical officers' room, Matron room, Assistant Matron room, Reception and Registration, etc.)	Adequate
III	Out-Patient Departments (OPD) as per MSR	
	Total Area of OPD Complex	5240.00 Sq.mtr.
	No. of OPD's	110
IV	In Patient Departments (IPD) as per MSR	
	Total Area of IPD Complex	19,886 Sq.mtr.
	No. of IPD Department	21
	Bed Distribution	600
V	Operation Theatres Block as per MSR	
	Total Area of OT Block	31,140 sq.ft.
	No. of OTs available	10
VI	Casualty Facilities	adequate
VII	Central Clinical Laboratory	adequate
VIII	Radiology or Sonography Section	adequate
IX	Labour Room	adequate



Per [Signature]
Principal
 Samarth Nursing College
 Kasarwadi, Sawarde,
 Tal. Chiplun, Dist. Ratnagiri 415606



BKL Walawalkar Hospital Diagnostic & Research centre attached Rural Medical College (IPD Building)



BKL Walawalkar Hospital Diagnostic & Research centre attached Rural Medical College (OPD Building)



सन १९४९ काय दि दोंम्वे नर्सिंग होम्स रजिस्ट्रेशन कॅन्ट्रल्या कळय ५ अन्वये दिलेले रजिस्ट्रेशन सर्टिफिकेट
 Certificate of Registration Under Section 5 of the Bombay Nursing Homes
 Registration Act 1949.
 (निकम ५ अन्वये) (Under Rule 5)

क्रमांक :

No.: 2143

दि दोंम्वे नर्सिंग होम्स रजिस्ट्रेशन कॅन्ट्र, १९४९ अन्वये डॉ. श्रीमती सुवर्णा सुताजी सावंत
 संजयलिंगा श्री. नि. कळराव जाणी चॅरीटी ट्रस्टने सौ. ए. एल. वाळुचकर हे हॉस्पिटल व्यवस्थापक आणि
 स्पेशल सेंटर सु. गो. सावंत को. जिल्हापथन नि. रातनागिरी येथील नर्सिंग होम / सेंट्रल होम सेंट्रल पथन
 असलेले नर्सिंग होमचे रजिस्ट्रेशन करून घेतले आहे. या होमचा पत्ता पुढीलप्रमाणे आहे.

It is to certify that Shri / Smt. DR. SUVARNA NETAJI PATIL DIRECTOR, has
 been registered under the Bombay Nursing Homes Registration Act 1949 in respect
 of SHRI VITHALRAO JOSHI CHARITIES TRUSTS' B. K. L. WALAWALKAR
 HOSPITAL DIAGNOSTIC & RESEARCH CENTER Situated at AT - POST - DERVAN
 SAWARDE TAL - CHPLUN, DIST - RATNAGIRI and has been authorised to carry on
 the said Nursing Home.

रजिस्ट्रेशन क्रमांक	सुताजी	भास
Registration No. 42	Maternity	60 BEDS
रजिस्ट्रेशन दिनांक	इतर रुग्णांसाठी	भास
Date of Registration: 28/03/2021	Other Nursing Patients:	540 BEDS

जिल्हा Place: AT - POST - DERVAN SAWARDE, TAL - CHPLUN, DIST - RATNAGIRI

मार्च २६ दिनांक दिनांक
 Date of issue of Certificate: 26/03/2021

येथील सादर केलेले दस्तावेज बरोबर आहेत असा तपास करून घेतला आहे.
 This Certificate shall be valid upto 31 March 2024



DATE: 26/03/2021
 PLACE: RATNAGIRI
 True Copy



DISTRICT HEALTH OFFICER
 ZILHA PARISHAD RATNAGIRI
 District Health Officer
 Zilla Parishad, Ratnagiri

Samarth Nursing College
 P. S. Sawarde, Sawarde Tal. Chiplun
 Dist. Ratnagiri - 415606





True Copy

GROUND FLOOR PLAN FOR

OLD B.K.L. WALAWALKAR HOSPITAL, DIAGNOSTIC AND RADIO THERAPY CENTER AT DERWAN. Kasarwadi, Sawarde, Tal. Chiplim, Dist. Ratnagiri 415606



MEASUREMENT TAKEN ON 25.01.20

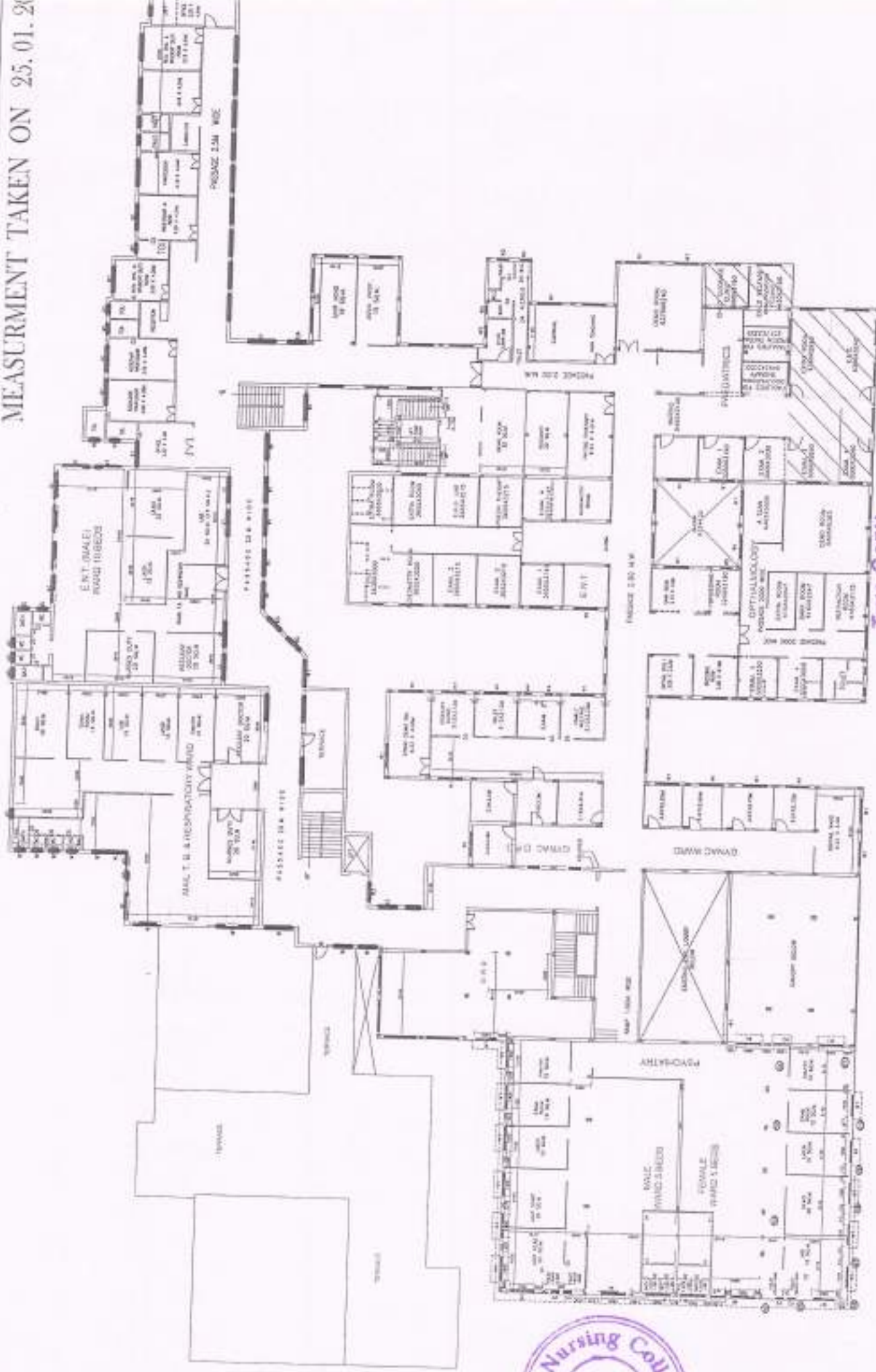

True Copy



FIRST FLOOR PLAN

FOR OLD B.K.L. WALWALKAR HOSPITAL, DIAGNOSTIC AND RADIO THERAPY CENTER AT DERVAN

Samarth Nursing College
Kasarwadi, Sawarde, Tal. Chiplun,
Dist. Ratnagiri 415606

KUTCHADKAR ASSOCIATE
30/38 - 31/38C, SHANU ROAD, PAKHOLIS
TEL. 203022

MEASUREMENT TAKEN ON 25.01.2015

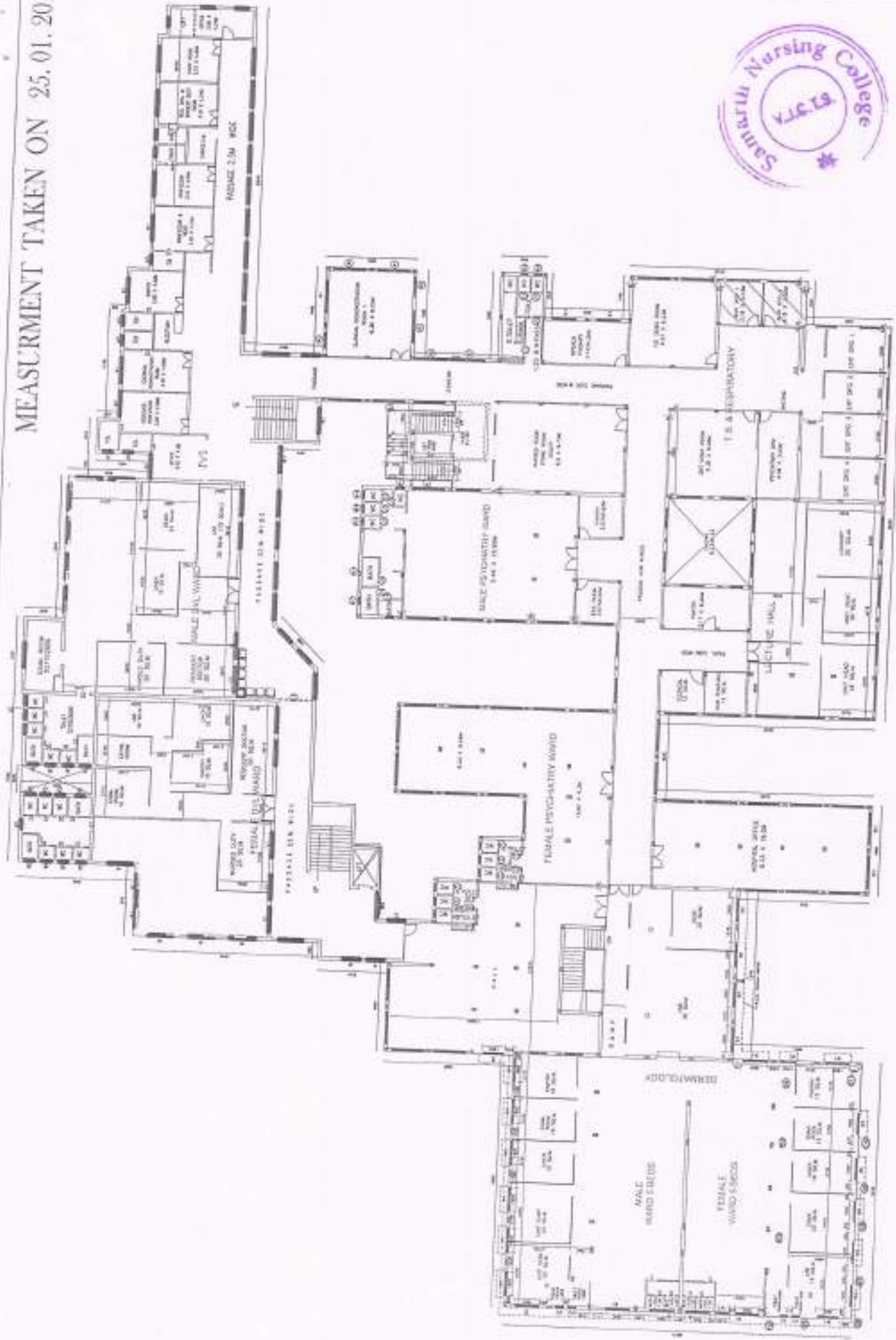

SECOND FLOOR PLAN FOR

True Copy

OLD B.K.L. WALMAALKAR HOSPITAL, DIAGNOSTIC AND RADIO THERAPY CENTER AT DEIVAN



Samarth Nursing College
 Kashiwadi, Sawarode, Tal: Chiplon
 Dist: Dahanu

KUTCHADKAR ASSOCIATES
 SAKUR - 510005, SANGOLIM ROAD, PUNE-411005
 TEL: 3528098



महाराष्ट्र MAHARASHTRA

2020

YG 405640

इसका प्रकाश/अनुसूचित प्रकार - असाधारण प्रकार -
पूरा नौदणीकरण आदेश का - (होव/नाही)
नौदणीकरण आदेशात्मक दायित्व का प्रकार/कार्यालय का नाम -
मिळवणीचे वर्णन - मॉबदला रकम -
मुद्रांक विकत घेणाराचे नाव व पत्ता -
मुद्रांक रकम - मुद्रांक नं. 3 तारीख : 16 MAR 2022

उप कोषागार अधिकारी
चिपळूण
14 MAR 2022

पत्ता - 9306, मावडें, ता. चिपळूण. 3/2222 श्री. एन. अरि. शिंदे

Memorandum of understanding (MoU)

(Clinical Posting)

SVJCT's, Samarth Nursing College, Dervan has been affiliated with the Maharashtra University of health Sciences, Nashik and Maharashtra State board of paramedical and Nursing Education, Mumbai.

As per the requirements, comprehensive training shall be provided by the hospital as per prescribed syllabus for Basic B.Sc.Nursing, Post basic B. Sc. Nursing, M.Sc.Nursing, GNM and ANM in the curriculum. The ensure the same, the applicant hospital has undertaken a Memorandum of Understanding (MoU) with B.K.L. Walawalkar Hospital which is recognized for the Programme in the specialty of Psychiatry Nursing (Mental Health Nursing), Community health Nursing and All Nursing Clinical posting subject Experience. And where the above mentioned exposure is available.

As per the MoU, the trainee of the applicant hospital shall be rotated to the above mentioned hospital and RPH and UPH center under MoU as per following externship plan:

Subject	Proposed Hospital for externship of trainees (Specify Name & complete address)	Duration of Rotational Posting (In weeks / Months)
Mental health Nursing	B.K.L.Walawalkar Hospital and Research center , Kasarwadi , Sawarde	As per Norms of MUHS, Nashik and MSBPNE, Mumbai
Community health Nursing	B.K.L. Walawalkar Urban Health training Center, Chiplun	
	B.K.L. Walawalkar Rural Health Training Center, A/P- Dervan, Tal- Chiplun, Dist- Ratnagiri	
All Nursing clinical posting Subjects Experience	B.K.L.Walawalkar Hospital and Research center , Kasarwadi , Sawarde	

The log book record of procedures observed, assisted and performed during the period of training. Record of case Demonstration/Presentations will be maintained. Samarth Nursing college will bear the stipend of the candidate, accommodation and food charges during the period of training outside the hospital in accredited institute.

Validity of MoU:- The MoU shall be effective w. e. f. **1st July 2022** and shall remain valid till **30th June 2027**.

Date:- 01.07.2022

Place :- Kasarwadi, Sawarde

Signature and stamp of Head of the Institute
Samarth Nursing College,
Dervan

Principal
Samarth Nursing College

Signature and stamp of Head of the Institute
B.K.L. Walawalkar Hospital,
Kasarwadi, Sawarde

Director
B.K.L. Walawalkar Rural Medical College,
Sawarde, Kasarwadi, Pin - 415606

IPD PHOTOS



WARD NO.3

FEMALE
SURGERY WARD

चण्णल
कावा.

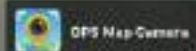

Sawarde, Maharashtra, India

CG2V+FQ, Sawarde, Maharashtra 415606, India

Lat 17.402469°

Long 73.543769°

04/08/22 03:26 PM

WARD NO - 25

FEMALE
PSYCHIATRY WARD



Sawarde, Maharashtra, India

9GXV+X54, राष्ट्रीय महामार्ग १७, Sawarde,
Maharashtra 415606, India

Lat 17.400554°

Long 73.542296°

04/08/22 03:14 PM

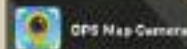

MALE
SURGERY WARD I

WARD NO.4

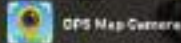
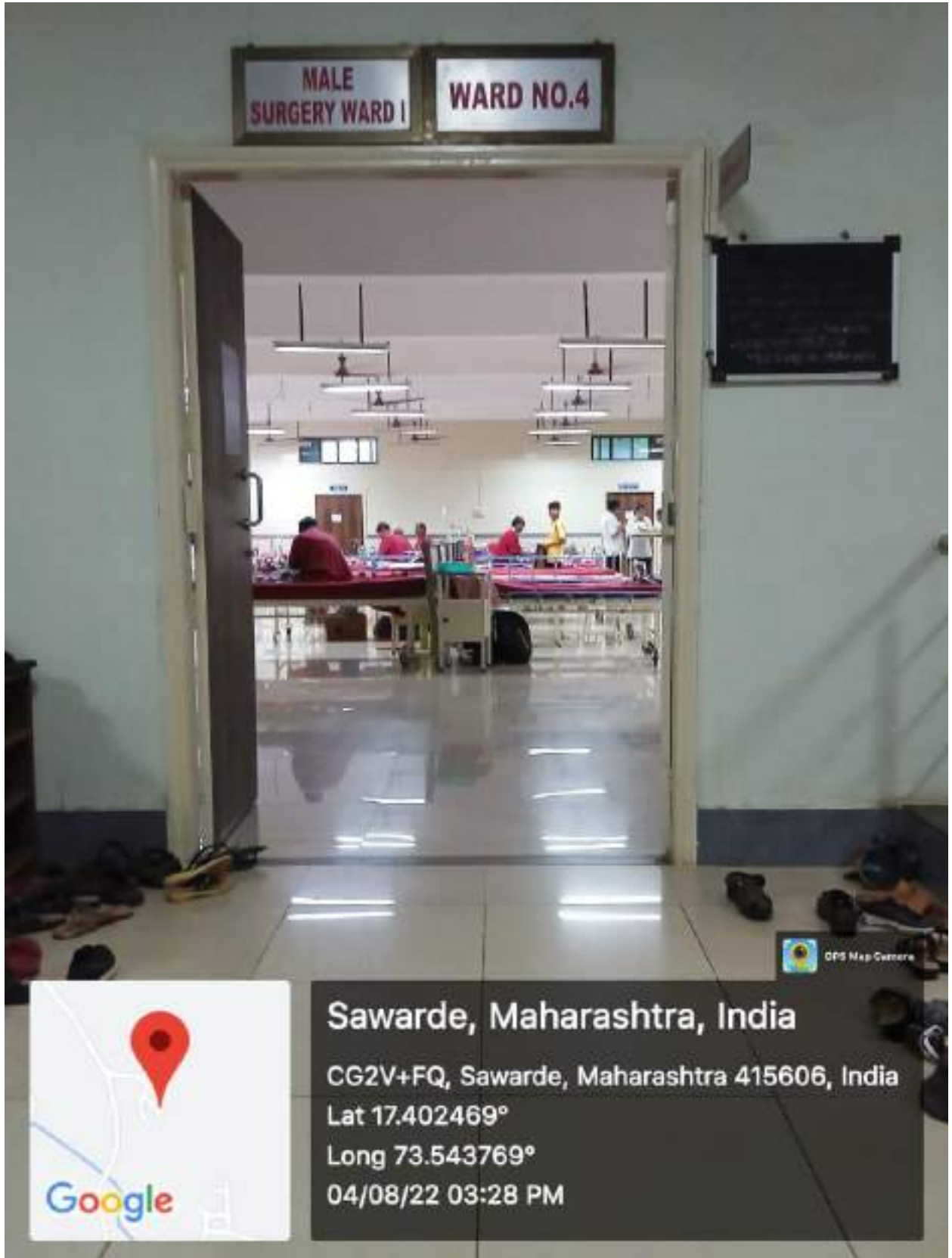

Sawarde, Maharashtra, India

CG2V+FQ, Sawarde, Maharashtra 415606, India

Lat 17.402469°

Long 73.543769°

04/08/22 03:28 PM



GPS Map Camera

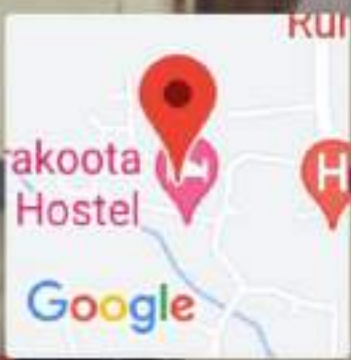

Sawarde, Maharashtra, India

CG2X+927, Sawarde, Maharashtra 415606, India

Lat 17.399905°

Long 73.545628°

04/08/22 04:04 PM

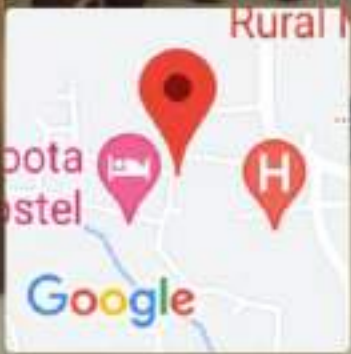

Sawarde, Maharashtra, India
CG2X+927, Sawarde, Maharashtra 415606, India
Lat 17.399984°
Long 73.546417°
04/08/22 03:52 PM

OPD PHOTOS











Sewank, Maharashtra, India
Dorvan Hospital, Sewank, Maharashtra
415836, India

Lat 17.40016° Long 73.547201°
3/11/2021 11:46 AM

GPS Map Camera



Sewada, Maharashtra, India
Daxin Hospital, Sewada, Maharashtra
415003, India

Lat: 17.400112° Long: 73.867478°
11/01/22 06:42 PM

GPS Map Camera

26.06° C

UHTC PHOTO





Chiplun, Maharashtra, India

3, Mumbai - Goa Hwy, Pirlote, Chiplun, Maharashtra

415605, India

Lat 17.52315°

Long 73.529874°

04/08/22 01:56 PM

MINOR OT

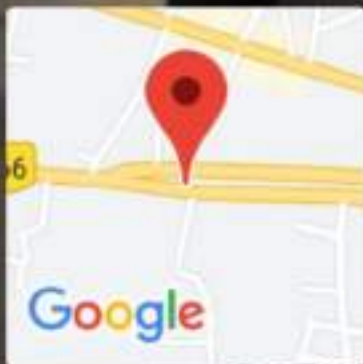
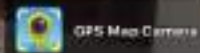

Chiplun, Maharashtra, India

3, Mumbai - Goa Hwy, Pirlote, Chiplun,

Maharashtra 415605, India

Lat 17.52315°

Long 73.529874°

04/08/22 01:57 PM



Chiplun, Maharashtra, India
GGFH+2PP, Ravtale, Chiplun, Maharashtra, India
Lat 17.522576°
Long 73.5291°
04/08/22 01:49 PM



CLASSROOM PHOTOS





GPS Map Camera



Sawarde, Maharashtra, India
SVJCT s samarth Nursing College sawarde kasarwadi
Lat 17.399797°
Long 73.546725°
04/08/22 04:16 PM

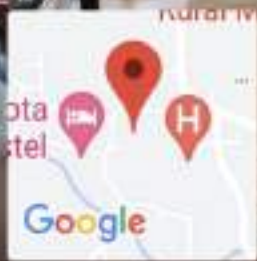

Sawarde, Maharashtra, India
SVJCT s samarth Nursing College sawarde kasarwadi
Lat 17.399797°
Long 73.546725°
04/08/22 04:09 PM

GPS Map Camera

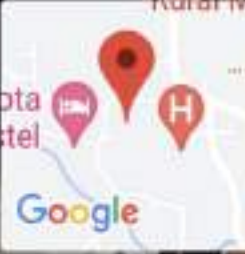

Sawarde, Maharashtra, India
SVJCT s samarth Nursing College sawarde kasarwadi
Lat 17.399797°
Long 73.546725°
04/08/22 04:08 PM

GPS Map Camera

**UPH & RPH
RELATED
INFORMATION
&
AFFILIATION
DETAILS**



दि डॉम्बे नर्सिंग होम्स रजिस्ट्रेशन ॲक्ट, १९४९ कलम ५ अन्वये दिलेले रजिस्ट्रेशन सर्टिफिकेट
Certificate of Registration under Section 5 of the Bombay Nursing Homes
Registration Act 1949.
(नियम ५ अन्वये) (Under Rule 5)

क्रमांक : 4824

No.

दि डॉम्बे नर्सिंग होम्स रजिस्ट्रेशन ॲक्ट, १९४९ अन्वये डॉ. विजय धोंडीराज डॉंबले यांचे
भ.क.स.वालावलकर ग्रामिण हेल्थ ट्रेनिंग सेंटर डेरवण मु.पो.सावर्डे, ता. चिपळुण जि. रत्नागिरी
पेशील नर्सिंग होम /मॅटर्निटी होम रजिस्टर केले असून सदरचे नर्सिंग होम व मॅटर्निटी होम
चालविण्यास परवाना देण्यांत येत आहे.

This is to certify that Shri / Smt. Dr. Vijay Dhondiraj Domblo has been registered
under the Bombay Nursing Homes Registration Act 1949 in respect of B.K.L.Walawalkar
Rural Health Training Center situated At. & Post - Deravan Tal- Chiplun District-
Ratnagiri and has been authorised to carry on the said Nursing Home.

रजिस्ट्रेशन क्रमांक :	प्रसूतीसाठी	खटा
Registration No. : 22	Maternity	02 BEDS
रजिस्ट्रेशन दिनांक :	इतर रुग्णांसाठी	खटा
Date of Registration - 16/06/2022	Other Nursing Patients	10 BEDS

ठिकाण : भ.क.स.वालावलकर ग्रामिण हेल्थ ट्रेनिंग सेंटर डेरवण मु.पो.सावर्डे,
ता.चिपळुण जि. रत्नागिरी

Place - B.K.L.Walawalkar Rural Health Training Center
situated At. & Post - Deravan Tal- Chiplun District- Ratnagiri .
सर्टिफिकेट दिल्याचा दिनांक :

Date of Issue of Certificate - 16/06/2022

सदरचे सर्टिफिकेट दिनांक : पर्यंत कार्यवाहीत राहिल.

This Certificate Shall be Valid upto 31 March, 2025.

Date - 16/06/2022

Place - Ratnagiri.



pppr
DISTRICT HEALTH OFFICER
ZILLA PARISHAD RATNAGIRI.
Zilla Parishad, Ratnagiri

True COPY

True Copy

B
Samarth Nursing College
Kasarwadi, Sawarde, Tal. Chiplun.

Samarth Nursing College
Kasarwadi, Sawarde, Tal. Chiplun
Dist. Ratnagiri 415606

दि थॉम्से नर्सिंग होम्स रजिस्ट्रेशन अॅक्ट, १९४९ कलम ५ अन्वये दिलेले रजिस्ट्रेशन सर्टिफिकेट
Certificate of Registration under Section 5 of the Bombay Nursing Homes
Registration Act 1949.
(नियम ५ अन्वये) (Under Rule 5)

क्रमांक : 4824

No.

दि थॉम्से नर्सिंग होम्स रजिस्ट्रेशन अॅक्ट, १९४९ अन्वये डॉ. विजय धोंडीराज डोंबले यांचे
श.क.ल.वालावलकर ग्रामिण हेल्थ ट्रेनिंग सेंटर डेरवण मु.पो.शावडे, ता. चिपळुण जि. रातनागिरी
थॅथोल नर्सिंग होम / सेंट्रल हौस रजिस्टर केले असून सदरचे नर्सिंग होम व सेंट्रल हौस
नालविषयक गरजांना देण्यात येत आहे.

This is to certify that Shri / Smt. Dr. Vijay Dhondiraj Dombale has been registered
under the Bombay Nursing Homes Registration Act 1949 in respect of B.K.L.Walawalkar
Rural Health Training Center situated At. & Post - Deravan Tal- Chiplun District-
Ratnagiri and has been authorised to carry on the said Nursing Home.

रजिस्ट्रेशन क्रमांक :	प्रसूतिसाठी	खटा
Registration No. : 22	Maternity	02 BEDS
रजिस्ट्रेशन दिनांक :	इतर रुग्णांसाठी	खटा
Date of Registration : 16/06/2022	Other Nursing Patients	10 BEDS

स्थान : श.क.ल.वालावलकर ग्रामिण हेल्थ ट्रेनिंग सेंटर डेरवण मु.पो.शावडे,
ता. चिपळुण जि. रातनागिरी

Place - B.K.L.Walawalkar Rural Health Training Center
situated At. & Post - Deravan Tal- Chiplun District- Ratnagiri.
सर्टिफिकेट दिल्याचा दिनांक :

Date of issue of Certificate - 16/06/2022

सदरचे सर्टिफिकेट दिनांक : धरत कार्यवाहीत राहिल.

This Certificate Shall be Valid upto 31 March, 2025.

Date - 16/06/2022

Place - Ratnagiri.



P.P.R.
DISTRICT HEALTH OFFICER
ZILLA PARISHAD, RATNAGIRI.
Zilla Parishad, Ratnagiri

		जिल्हा परिषद रत्नागिरी भारतरत्न डॉ.बालासाहेब आंधेडकर भवन. माळनाका रत्नागिरी ४२५६१२	
आरोग्य विभाग		बेटी बचाओ, बेटी पढाओ	
दूरध्वनी क्रमांक ०२३५२-२२१४०३			ईमेल आयडी zpheallhr13@govt.com

जा.क्र./संविन/आयडी १३/खान सं संवि/१७/२०२२
प्रति,

दिनांक. 18/१०/२२.
10 JAN 2022

१) मा. प्राचार्य,

श्री.विठ्ठलराव जोशी, चॅरिटेस ट्रस्ट, संचालित समर्थ नर्सिंग कॉलेज, डेरवण शा.चिपळूण, जि.रत्नागिरी.

२) मा.प्राचार्य,

दि.यश फाऊंडेशन, कॉलेज ऑफ नर्सिंग अॅण्ड मेडीकल रिसर्च, इन्स्टिट्यूट जि.रत्नागिरी.

विषय- खाजगी नर्सिंग संस्थेतोल प्रशिक्षणार्थी ना शासकीय आरोग्य संस्थेतोल छाटा प्रत्यक्षिक अनुभवासाठी परवानगी मिळणेबाबत...

संदर्भ - १) शासन निर्णय क्र.साअसं-२०१२/६३९/प्र.क्र.११७/आरोग्य-४/सावैजनिक आरोग्य विभाग, मंत्रालय मुंबई दिनांक १८ सप्टेंबर २०१२

२) मा.सहसंचालक, आरोग्यसेवा, (रुग्णालय-राज्यस्तर) मुंबई यांचे कडील पत्र जा.आ.आर/कस-२/टें.१/प्र.अनुभव/परवानगी मिळणेबाबत/२६४४-६९/२०२१/दि.१०-१२-२०२१.

उपरोक्त संदर्भिय विषयान्वये आपणांस कळविण्यात येते की, संदर्भ क्र.१ च्या शासन निर्णय दिनांक १८ सप्टेंबर २०१२ च्या शासन निर्णयामध्ये नुसदा क्रमांक १० मध्ये खाजगी संस्थांनी जास्तीत जास्त ३ वर्षांच्या कालावधीत स्वतःची चिकित्सालयांन सुविधा उपलब्ध करून घ्यावी. ३ वर्षांनंतर शासकीय रुग्णालयांतोल छाटा चापरण्यास परवानगी देण्यात येणार नाही असे नमुद आहे. संदर्भ क्रमांक २ अन्वये खाजगी नर्सिंग संस्थेच्या प्रस्ताव आपल्या कार्यालयामार्फत दुस-यादा मान्यतेसाठी आमुक्तालय सादर केलेली आहेत.

अ.क्र.	संस्थेचे नांव	कोर्स	उपसंचालक आरोग्य सेवा परिमंडळ यांनी शिफारस केलेल्या पत्र दिनांक	प्रात्यक्षिक अनुभवासाठी पाण्यानी केलेली शासकीय आरोग्य संस्थेचे नांव.
१	प्राचार्य, श्री.विठ्ठलराव जोशी, चॅरिटेस ट्रस्ट, संचालित समर्थ नर्सिंग कॉलेज, डेरवण शा.चिपळूण, जि.रत्नागिरी.	बी.बी.बी.एस्सी., जी.एन.एम., ए.एन.एम., बेसिक बी.एस्सी., एम. एस्सी.	उपसंचालक, आरोग्य सेवा, कोल्हापूर मंडळ कोल्हापूर यांचे पत्र दि.१७-०९-२०२१	प्रा.आ.केंद्र- सावडे, रामपूर, फुलस, वडाळ व खरवते जि.रत्नागिरी.
२	प्राचार्य, दि.यश फाऊंडेशन, कॉलेज ऑफ नर्सिंग अॅण्ड मेडीकल रिसर्च, इन्स्टिट्यूट जि.रत्नागिरी.	बी.बी.बी.एस्सी., जी.एन.एम., ए.एन.एम., बेसिक बी.एस्सी., एम. एस्सी.	उपसंचालक, आरोग्य सेवा, कोल्हापूर मंडळ कोल्हापूर यांचे पत्र दि.१२-०८-२०२१.	जिल्हा रुग्णालय रत्नागिरी, प्रा.आ.केंद्र- जाकादेवी, भावस, हातखंबा व कांतवडे जि.रत्नागिरी.

वरील सर्व प्रस्ताव शासन निर्णय क्र.साअसं-२०१०/६३९/प्र.क्र.११७/आरोग्य-४/ मंत्रालय, मुंबई दिनांक १८ सप्टेंबर २०१२ मधील अट क्रमांक १० नुसार खाजगी संस्थांनी जास्तीत जास्त ३ वर्षांच्या कालावधीत स्वतःची चिकित्सालयांन सुविधा उपलब्ध करून घेत नसल्याने ३ वर्षांनंतर शासकीय रुग्णालयांतोल छाटा चापरण्यास देण्यात येणार नाही. त्यामुळे सदर संस्थेचे प्रस्ताव आयुक्तालय स्तरावरून निकाली काढण्यात येत आहे. असे क्र.२ ने मा.सहसंचालक, कार्यालयामार्फत कळविणेत आलेले आहे. या पत्राच्या अनुषंगाने योग्य ती कार्यवाही करून घ्यावी या कार्यालयास सादर करावा.

सोबत - संदर्भाधिन पत्र क्र.२.

प्रत माहितीसाठी सविनय सादर -
१) मा.सहसंचालक, आरोग्य सेवा, (रुग्णालय-राज्यस्तर) मुंबई,
२) मा. उपसंचालक, आरोग्य सेवा, कोल्हापूर मंडळ कोल्हापूर

PPPL
जिल्हा आरोग्य अधिकारी
जिल्हा परिषद रत्नागिरी.



आरोग्य सेवा संचालनालय (गुजरातर शासन)

आरोग्यभवन, ग्रेट जॉर्ज रुग्णालय जागर, पी.डी. गेलो रोड, मुंबई-४०० ००१

कार्यालय	मुख्यानी	Website : http://maharashtra-arogyasanchalana.gov.in
संचालक यंत्र	२२६२१०३१४३६	Email : dis_2085@rediffmail.com
सहायक संचालक (रुग्णालये राज्यस्तर)	२२६२१००६	Email : jdhs03@gmail.com
	२२६११४७१	Fax No. 022-22621034 / 22620234 (DHS)

उपरोक्त विषय
जिल्हा परिषद स्तरीय
आयक इत्यादी

प्रीतिशेखर

प्र.आ.आर/कक्ष-३/टे-१/प्राल. अनुभव / परधानी गिळणेवास्त. / २१ दि. २० / १२/२०२१

२२६१४-६९

०३ मे २०२२

उपसंचालक आरोग्य सेवा, परिमंडळ (सर्व)

रुग्णालय/उ.अ./क.अ.

कॉ. वि. अ. अ. वि. अ. अ.

विषय- खाजगी नर्सिंग संस्थेतील प्रशिक्षणार्थीना शासकीय आरोग्य संस्थेतील खाटा प्रत्यक्षिक अनुभवासाठी परवानगी मिळणेबाबत.

संदर्भ- १) शासन निर्णय क्र. प्र.आ.सं-२०१२/६३९/ प्र.क्र.११७/ आरोग्य -४ / सार्वजनिक आरोग्य विभाग, मंत्रालय मुंबई दि. १८ सप्टेंबर, २०१२ १
२) आपल्या कार्यालयाकडून प्राप्त झालेले प्रस्ताव

17/5
23/12/2021

उपरोक्त विषयी आपणांस कळविण्यात येते की, संदर्भ क्र. १ च्या शासन निर्णय दिनांक १८ सप्टेंबर, २०१२ च्या शासन निर्णयानुषंगे मुद्या क्रमांक १० मध्ये खाजगी संस्थेची जाहतीत जास्त ३ वर्षांच्या कालावधीत स्वतःची चिकित्सालयीन सुविधा उपलब्ध करून घ्यावी, ३ वर्षांनंतर शासकीय रुग्णालयातील खाटा वापरण्यास परवानगी देण्यात येणार नाही. असे नमूद आहे. संदर्भ क्र.२ अन्वये खाजगी नर्सिंग संस्थेचा प्रस्ताव आपल्या कार्यालयानाकृत दुस-यांदा मान्यतेसाठी आयुक्तालयास प्राप्त झालेले आहे. सदर प्रस्ताव खालीलप्रमाणे -

अ.क्र.	संस्थेचे नाव	कोर्स	उपसंचालक आरोग्य सेवा, परिमंडळ यांनी शिफारस केलेले पत्र दिनांक	प्रात्यक्षिक अनुभवासाठी मागणी केलेली शासकीय आरोग्य संस्थेचे नाव
१	प्राचार्य, दादाराडेव डॉ. सुरेश जी पाटील कॉलेज ऑफ नर्सिंग चोपडा, जि. जळगाव	ए.एन.एन	उपसंचालक आरोग्य सेवा, नाशिक मंडळ, नाशिक यांचे पत्र दिनांक ०१.०९.२०२१	प्रा.आ.केंद्र, भोरगावले, अढावद, ता. चोपडा जि. जळगाव
२	प्राचार्य, का.का. वाघ कॉलेज ऑफ नर्सिंग, २४७/१, सरस्वती नगर, पंचवटी, नाशिक-०२	बेसिक बी.एससी	उपसंचालक आरोग्य सेवा, नाशिक यांचे पत्र दिनांक ०१.०९.२०२१	प्रा.आ.केंद्र, पांदोरी, ता. त्रिफाळ जि. नाशिक
३	प्राचार्य, आनंद क्रांती इन्स्टिट्यूट ऑफ नर्सिंग, आचार्य आनंद क्रांती मार्ग ता. जि. अहमदनगर, पिन ०१	जीएनएन	उपसंचालक आरोग्य सेवा, नाशिक यांचे पत्र दिनांक ०१.०९.२०२१	प्रा.आ.केंद्र, बाकळी जि. अहमदनगर
४	प्राचार्य, मेडीकल गिशन सोल्युट्स इन्स्टिट्यूट निव्वसेवा हॉस्पिटल नर्सिंग स्कूल सोवगाव जि. अहमदनगर पिन ४१४५०२	एएनएन	उपसंचालक आरोग्य सेवा, नाशिक यांचे पत्र दिनांक ०१.०९.२०२१	प्रा. आ. केंद्र, दाहेगावने घोटन व उपकेंद्र देवताळवी ता. सोवगाव जि. अहमदनगर

4	प्राचार्य, स्वामी विवेकानंद मेडिकल मिशन स्कूल ऑफ नर्सिंग, खापरी परसोडी, वर्धा रोड नागपूर	एएनएम	उपसंचालक आरोग्य सेवा, नागपूर मंडळ, नागपूर यांचे पत्र दिनांक १४.०८.२०२१	प्रा.आ.केंद्र, टाकसाळ, रायपूर, हिंगण, प्राणीण रुग्णालय, हिंगण व उपकेंद्र खापरी जि. नागपूर
६	प्राचार्य, डॉ. दळवी मेमोरियल हॉस्पिटल अॅन्ड रिसेव्ह शॅटर्स द्वारा संचालित परिचर्या प्रशिक्षण महाविद्यालय, गरीबा मैदान, नागपूर	एएनएम	उपसंचालक आरोग्य सेवा, नागपूर मंडळ, नागपूर यांचे पत्र दिनांक १७.०८.२०२१	प्रा.आ.केंद्र वांचगाव जि. नागपूर
७	प्राचार्य, आशादास स्कूल ऑफ नर्सिंग, कामठी जि. नागपूर	बी.एस.सी	उपसंचालक आरोग्य सेवा, नागपूर यांचे पत्र दिनांक १७.०८.२०२१	प्रा.आ.केंद्र, कन्हान मनार व नागपूर जि. नागपूर
८	प्राचार्य, स्युर मेमोरियल हॉस्पिटल स्कूल ऑफ नर्सिंग, नागपूर	जीएनएम	उपसंचालक आरोग्य सेवा, नागपूर यांचे पत्र दिनांक १७.०८.२०२१	प्रा. आ.केंद्र, पांचगाव मधुनधोकळा जि. नागपूर
९	प्राचार्य, सेंट पॉल कॉलेज गुरुनानक कॉलेज मार्ग धामणी ता. वल्लारपूर जि. चंद्रपूर	जीएनएम	उपसंचालक आरोग्य सेवा, नागपूर मंडळ, नागपूर यांचे पत्र दिनांक १७.०८.२०२१	प्रा.आ.केंद्र, लोहरा, मळमळा व विसापूर ता. वल्लारपूर जि. चंद्रपूर
१०	प्राचार्य, आशादास स्कूल ऑफ नर्सिंग कामठी जि. नागपूर	जीएनएम	उपसंचालक आरोग्य सेवा, नागपूर यांचे पत्र दिनांक १७.०८.२०२१	प्रा.आ.केंद्र, तारसा व नागपूर जि. नागपूर
११	प्राचार्य, तुळजाभवानी शिक्षण क्रिडा आणि नर्सिंग संस्था मु. तळपाडा सुरगाणा जि. नाशिक	जीएनएम	उपसंचालक आरोग्य सेवा, नाशिक यांचे पत्र दिनांक १२.०२.२०२१ व दिनांक ०२.०७.२०२१ संस्थेचे पत्र दिनांक ३०.०८.२०२१	प्रा.आ.केंद्र, बुसळी व माणी ता. सुरगाणा, जि. नाशिक
१२	प्राचार्य, तुळजाभवानी शिक्षण क्रिडा आणि नर्सिंग संस्था मु. तळपाडा सुरगाणा जि. नाशिक	जीएनएम	उपसंचालक आरोग्य सेवा, नाशिक यांचे पत्र दिनांक दिनांक ४.०३.२०२१ व दिनांक ०२.०७.२०२१ व संस्थेचे पत्र दिनांक ३०.०८.२०२१	प्रा.आ.केंद्र, सुरगाणा व प्रा.आ. रुग्णालय वा-हे तसेच उपजिल्हा रुग्णालय, केळवण जि. नाशिक
१३	प्राचार्य, गायत्री स्कूल ऑफ नर्सिंग, जवाहर नगरी विद्यालय रोड बालाजी नगर, नवसारी जि. अमरावती	एएनएम व जीएनएम	उपसंचालक आरोग्य सेवा, अकोला मंडळ, अकोला यांचे पत्र दिनांक ११.०८.२०२१ व संस्थेचे पत्र दिनांक २०.०८.२०२१	सामान्य रुग्णालय, अमरावती, जिल्हा स्त्री रुग्णालय, अमरावती, विभागीय संदर्भ सेवा रुग्णालय, अमरावती व प्रा.आ.केंद्र, भातकुली, यलगाव, आष्टी आसेगाव जि. अमरावती
१४	प्राचार्य, मंगला इन्स्टिट्यूट ऑफ नर्सिंग एज्युकेशन अमरावती मंदिर मार्ग वनवारी कल्याण आश्रम जवळ अकोले जि. अहमदनगर	जी.एन.एम.	उपसंचालक आरोग्य सेवा, नाशिक मंडळ, नाशिक यांचे पत्र दिनांक १.०९.२०२१	प्रा.आ.केंद्र, भातकुली, यलगाव, आष्टी आसेगाव जि. अमरावती
१५	प्राचार्य, मंगला इन्स्टिट्यूट ऑफ नर्सिंग एज्युकेशन अमरावती मंदिर मार्ग, वनवारी कल्याण आश्रम जवळ अकोले जि. अहमदनगर	ए.एन.एम.	उपसंचालक आरोग्य सेवा, नाशिक यांचे पत्र दिनांक ०१.०९.२०२१	प्रा.आ.केंद्र, भातकुली, यलगाव, आष्टी आसेगाव जि. अमरावती
१६	प्राचार्य, मंगला इन्स्टिट्यूट ऑफ नर्सिंग एज्युकेशन अमरावती मंदिर मार्ग, वनवारी कल्याण आश्रम जवळ अकोले जि. अहमदनगर	बी.एस.सी	उपसंचालक आरोग्य सेवा, नाशिक यांचे पत्र दिनांक ०१.०९.२०२१ तसेच जिल्हा राज्य निमित्तालय, यांचे पत्र दिनांक २१.०६.२०२१ यांचे पत्राव्ये बी.एस.सी. भगूदगारे.	प्रा.आ.केंद्र, भातकुली, यलगाव, आष्टी आसेगाव जि. अमरावती

१७	प्राचार्य, शिवाचर्डी सातुसेया संघ, नार्थ अंबाहारी, नागपूर	सुतिकागृह ए.एन.एम	उपसंचालक आरोग्य सेवा, नागपूर यांचे पत्र दिनांक १७.०८.२०२१	प्रा.आ.केंद्र, गोंडखीरी उपकेंद्र फेटरी, उदयगिरी जि. नागपूर
१८	प्राचार्य, रागय नर्सिंग कॉलेज डेरवण ता. विपळुण जि. रत्नागिरी	जी.एन.एम बी.एससी एम.एस्सी	उपसंचालक आरोग्य सेवा, कोल्हापूर गंडळ कोल्हापूर यांचे पत्र दिनांक १२.०९.२०२१	प्रादेशिक मनोरुग्णालय रत्नागिरी
१९	आश्रय या विकास बहुउद्देशीय, वर्धा द्वारा संचालित प्राचार्य, शालोग स्कुल ऑफ नर्सिंग, वर्धा	ए.एन.एम	उपसंचालक आरोग्य सेवा, नागपूर यांचे पत्र दिनांक १४.०९.२०२१	प्रा.आ.केंद्र, वायफड जि. वर्धा
२०	आश्रय ग्राम विकास बहुउद्देशीय वर्धा द्वारा संचालित प्राचार्य, शालोग स्कुल ऑफ नर्सिंग वर्धा	जी.एन.एम	उपसंचालक आरोग्य सेवा, नागपूर यांचे पत्र दिनांक २०.०९.२०२१	प्रा.आ.केंद्र, वायफड जि. वर्धा
२१	प्राचार्य, देवगिरि स्कुल, नर्सिंग, मुल (आकापूर) ता. मुल जि. चंद्रपूर	ए.एन.एम	उपसंचालक आरोग्य सेवा, नागपूर यांचे पत्र दिनांक २०.०९.२०२१	प्रा.आ.केंद्र, मरुंडा, राजोली व येवाळ ता. मुल जि. चंद्रपूर
२२	प्राचार्य, अशारास स्कुल ऑफ नर्सिंग, कामटी जि. नागपूर	ए.एन.एम जी.एन.एम वेशिक बी.एस्सी	उपसंचालक आरोग्य सेवा, नागपूर यांचे पत्र दिनांक १४.०९.२०२१	उपजिल्हा रुग्णालय, कामटी जि. नागपूर
२३	प्राचार्य, श्री. सरस्वती कॉलेज ऑफ नर्सिंग मु. पो. तोडवली ता. कणकवली जि. सिंधुदुर्ग	वेशिक बी.एस्सी	उपसंचालक आरोग्य सेवा, कोल्हापूर यांचे पत्र दिनांक १२.०८.२०२१ तसेच संस्थेचे पत्र दिनांक २०.१०.२०२१	जिल्हा रुग्णालय, सिंधुदुर्ग, उपजिल्हा रुग्णालय, कणकवली, ग्रामीण रुग्णालय, कुडाळ व प्रा. आ.केंद्र, नांदगाव, कासाई, फणसगाव व खारपाटण जि. सिंधुदुर्ग
२४	प्राचार्य, श्री. सरस्वती कॉलेज ऑफ नर्सिंग मु. पो. तोडवली ता. कणकवली जि. सिंधुदुर्ग	ए.एन.एम	उपसंचालक आरोग्य सेवा, कोल्हापूर यांचे पत्र दिनांक १२.०८.२०२१ तसेच संस्थेचे पत्र दिनांक २०.१०.२०२१	जिल्हा रुग्णालय, सिंधुदुर्ग, उपजिल्हा रुग्णालय, कणकवली, ग्रामीण रुग्णालय, कुडाळ व प्रा. आ.केंद्र, नांदगाव, कासाई, फणसगाव व खारपाटण जि. सिंधुदुर्ग
२५	श्री. विठ्ठलराव जोशी, चॅरिटेस ट्रस्ट, संचालित समर्थ नर्सिंग कॉलेज, डेरवण ता. विपळुण जि. रत्नागिरी	बी.बी.बी.एस्सी	उपसंचालक आरोग्य सेवा, कोल्हापूर यांचे पत्र दिनांक २७.०९.२०२१	प्रा. आ.केंद्र सावडे, रामपूर, फुलस, महाळ व खरवते ता. जि. रत्नागिरी
२६	श्री. विठ्ठलराव जोशी, चॅरिटेस ट्रस्ट, संचालित समर्थ नर्सिंग कॉलेज, डेरवण ता. विपळुण जि. रत्नागिरी	जी.एन.एम	उपसंचालक आरोग्य सेवा, कोल्हापूर यांचे पत्र दिनांक २७.०९.२०२१	प्रा.आ.केंद्र सावडे, रामपूर, फुलस, महाळ व खरवते ता. जि. रत्नागिरी
२७	श्री. विठ्ठलराव जोशी, चॅरिटेस ट्रस्ट, संचालित समर्थ नर्सिंग कॉलेज, डेरवण ता. विपळुण जि. रत्नागिरी	ए.एन.एम	उपसंचालक आरोग्य सेवा, कोल्हापूर यांचे पत्र दिनांक २७.०९.२०२१	प्रा.आ.केंद्र सावडे, रामपूर, फुलस, महाळ व खरवते ता. जि. रत्नागिरी
२८	श्री. विठ्ठलराव जोशी, चॅरिटेस ट्रस्ट, संचालित समर्थ नर्सिंग कॉलेज, डेरवण ता. विपळुण जि. रत्नागिरी	वेशिक बी.एस्सी	उपसंचालक आरोग्य सेवा, कोल्हापूर यांचे पत्र दिनांक २७.०९.२०२१	प्रा.आ.केंद्र सावडे, रामपूर, फुलस, महाळ व खरवते ता. जि. रत्नागिरी

29	श्री. विठ्ठलराव जोशी, चॅरिटेबल ट्रस्ट, संचालित समर्थ नर्सिंग कॉलेज, डेरवण ता. विपकुण जि. रत्नागिरी	एम. एस्सी	उपसंचालक आरोग्य सेवा, कोल्हापूर यांचे पत्र दिनांक २४.०९.२०२१	प्रा.आ.केंद्र सावर्डे, रामपुर, फुकरा, वहाळ व खरवते ता. जि. रत्नागिरी
30	सौ. देवीबाई नारायणदास छाबडा ग्रामिण संस्थेच्या लेट एन.बी.छाबडा ट्रेनिंग कॉलेज ऑफ नर्सिंग, मु. पो. रायगांव ता. जवळी जि. सातारा	जी.एन.एम ए.एन.एम	उपसंचालक आरोग्य सेवा, पुणे मंडळ पुणे यांचे पत्र दिनांक ०६.१०.२०२१	जिल्हा रुग्णालय सातारा
31	आश्रय ग्राम विकास बहुउद्देशिकय, वर्धा द्वारा संचालित प्राचार्य, शालोम स्कुल ऑफ नर्सिंग वर्धा	ए.एन.एम	उपसंचालक आरोग्य सेवा, नागपूर मंडळ, नागपूर यांचे पत्र दिनांक २९.१०.२०२१	सामान्य रुग्णालय, वर्धा
32	आश्रय ग्राम विकास बहुउद्देशिकय, वर्धा द्वारा संचालित प्राचार्य, शालोम स्कुल ऑफ नर्सिंग वर्धा	जी.एन.एम	उपसंचालक आरोग्य सेवा, नागपूर मंडळ, नागपूर यांचे पत्र दिनांक २९.१०.२०२१	सामान्य रुग्णालय, वर्धा
33	प्राचार्य, दि यश फाऊंडेशन कॉलेज ऑफ नर्सिंग अॅन्ड मेडीकल रिसर्च, इन्स्टिटयुट जि. रत्नागिरी	पोष्ट बेसीक बी.एस्सी	उपसंचालक आरोग्य सेवा, कोल्हापूर मंडळ, कोल्हापूर यांचे पत्र दिनांक १२.०८.२०२१ व १२.०८.२०२१ व १२.०८.२०२१	जिल्हा रुग्णालय रत्नागिरी प्रा. आ.केंद्र, जाकादेवी, पावसा हातखंबा व कोतवडे जि. रत्नागिरी प्रादेशिक मनोरुग्णालय, रत्नागिरी
34	प्राचार्य, दि यश फाऊंडेशन कॉलेज ऑफ नर्सिंग अॅन्ड मेडीकल रिसर्च, इन्स्टिटयुट जि. रत्नागिरी	बेसिक बी. एस्सी	उपसंचालक आरोग्य सेवा, कोल्हापूर मंडळ, कोल्हापूर यांचे पत्र दिनांक १२.०८.२०२१ व १२.०८.२०२१ व १२.०८.२०२१	जिल्हा रुग्णालय रत्नागिरी प्रा. आ.केंद्र, जाकादेवी, पावसा हातखंबा व कोतवडे जि. रत्नागिरी प्रादेशिक मनोरुग्णालय, रत्नागिरी
35	प्राचार्य, दि यश फाऊंडेशन कॉलेज ऑफ नर्सिंग अॅन्ड मेडीकल रिसर्च, इन्स्टिटयुट जि. रत्नागिरी	एम.एस्सी	उपसंचालक आरोग्य सेवा, कोल्हापूर मंडळ, कोल्हापूर यांचे पत्र दिनांक १२.०८.२०२१ व १२.०८.२०२१ व १२.०८.२०२१	जिल्हा रुग्णालय रत्नागिरी प्रा.आ.केंद्र, जाकादेवी, पावसा हातखंबा व कोतवडे जि. रत्नागिरी प्रादेशिक मनोरुग्णालय, रत्नागिरी
36	प्राचार्य, दि यश फाऊंडेशन कॉलेज ऑफ नर्सिंग अॅन्ड मेडीकल रिसर्च, इन्स्टिटयुट जि. रत्नागिरी	जी.एन.एम	उपसंचालक आरोग्य सेवा, कोल्हापूर मंडळ, कोल्हापूर यांचे पत्र दिनांक १२.०८.२०२१ व १२.०८.२०२१ व १२.०८.२०२१	जिल्हा रुग्णालय रत्नागिरी प्रा.आ.केंद्र, जाकादेवी, पावसा हातखंबा व कोतवडे जि. रत्नागिरी प्रादेशिक मनोरुग्णालय, रत्नागिरी
37	प्राचार्य, दि यश फाऊंडेशन कॉलेज ऑफ नर्सिंग अॅन्ड मेडीकल रिसर्च, इन्स्टिटयुट जि. रत्नागिरी	ए.एन.एम	उपसंचालक आरोग्य सेवा, कोल्हापूर मंडळ, कोल्हापूर यांचे पत्र दिनांक १२.०८.२०२१ व १२.०८.२०२१ व १२.०८.२०२१	जिल्हा रुग्णालय रत्नागिरी प्रा.आ.केंद्र, जाकादेवी, पावसा हातखंबा व कोतवडे जि. रत्नागिरी प्रादेशिक मनोरुग्णालय, रत्नागिरी
38	प्राचार्य, सावित्रीबाई फुले कॉलेज ऑफ नर्सिंग ताराबाई पार्क कोल्हापूर	ए.एन.एम	उपसंचालक आरोग्य सेवा, कोल्हापूर मंडळ कोल्हापूर यांचे पत्र दिनांक १२.०८.२०२१	प्रा. आ.केंद्र उचगाव ता करवीर व भादोल, सावर्डे ता. हातकणंगले जि. कोल्हापूर व सेवा रुग्णालय कसबा चावडा ता. करवीर जि. कोल्हापूर

३९	प्राचार्य, सावित्रीबाई फुले कॉलेज ऑफ नर्सिंग सारासाई मार्फत कोल्हापूर	बी.एस्सी	समसंचालक आरोग्य सेवा, कोल्हापूर गंडळ, कोल्हापूर सांचे पत्र दिनांक १२.०८.२०२१	प्रा.आ.केंद्र, पु. शिरोली, हेली व खाजगी सा. हातकणंगले व भुवे व गुडडिंगी सा. करवीर जि. कोल्हापूर व रोवा रुग्णालय करवीर वावडा ता. करवीर जि. कोल्हापूर
४०	प्राचार्य, आशिर्वाद नर्सिंग स्कुल कॉन्व्हेंट ऑफ जिजरा.अॅन्ड भेरी, राहुरी फॅब्रिकरी ता. राहुरी जि. अहमदनगर	एएनएम	समसंचालक आरोग्य सेवा, नाशिक गंडळ, मासिक सांचे पत्र दिनांक २९.१०.२०२१ तसेच शंभूचे पत्र दिनांक २२.११.२०२१	प्राथमिक आरोग्य केंद्र, गुहा, व टेकळारी प्रवास ता. राहुरी जि. अहमदनगर

वरील सर्व प्रस्ताव शासन निर्णय क्र. प्राअस-२०१२/६३९/ प्र.क्र.११७/ आरोग्य -४ मंत्रालय, मुंबई दिनांक १८ सप्टेंबर, २०१२ मधील अट क्रमांक १० नुसार खाजगी संस्थानी जास्तीत जास्त ३ वर्षांच्या कालावधीत स्वतःची चिकित्सालयीन सुविधा उपलब्ध करून घेत नसल्याने, ३ वर्षांनंतर शासकीय रुग्णालयातील खाटा वापरण्यास देण्यात येत नाही.

त्यामुळे सदर संस्थेचे प्रस्ताव आयुक्तालय स्तरावरून निकाली काढण्यात येत आहे. तसेच सदरहू बांध आपल्या स्तरावरून संबंधित संस्थेला अवगत करण्यात यावी.

(मा. आयुक्त महोदय यांनी मान्य केलेल्या टिपणीनुसार)

In Reply to
12/10/21
सहसंचालक, आरोग्य सेवा,
(रुग्णालये - राज्यस्तर) मुंबई.

प्रत- जिल्हा सार्वजनिक चिकित्सक, जिल्हा रुग्णालय, (सर्व)

प्रत- जिल्हा आरोग्य अधिकारी, जिल्हा परिषद, (सर्व) *बेल्गांभीरी*

प्रत- वैद्यकीय अधिकांक, प्रादेशिक महोरुग्णालय, (सर्व)



Sri Yashwantrao Joshi Charities Trust's
AMARTH NURSING COLLEGE

ISO 9001 : 2015 Certified

Kasarwadi, Post Sawarde, Tal. - Chiplun, Dist. - Ratnagiri-415 606

Phone : 02355-264149/137 Fax : 02355-264181

E-mail : snederyanw@gmail.com

Website : www.svjtsamarthnursing.com

Recognized by Indian Nursing Council, Maharashtra Nursing Council & Maharashtra Council of Health Sciences, Nutrition and Allied SPT, Deont. Mumbai.

SVJCTS /SNĀ/2022/310

Date-11/04/2022

मा. सहसंचालक,

आरोग्य सेवा

(रुग्णालये - राज्यस्तर)मुंबई.

विषय - खाजगी नर्सिंग संस्थेतील प्रशिक्षणार्थीना शासकीय आरोग्य संस्थातील खाटा प्रात्यक्षिक अनुभवासाठी वापरण्यास परवानगी मिळणेबाबत.....

संदर्भ- १) शासन निर्णय क्र प्राअसं २०१२ / ६३९ / प्र.क्र ११७/ आरोग्य -४ / सार्वजनिक आरोग्य विभाग, मंत्रालय मुंबई दिनांक १८ सप्टेंबर २०१२

२) मा. सहसंचालक, आरोग्य सेवा (रुग्णालये - राज्यस्तर) मुंबई यांचे कडील पत्र जा. आआसे / कक्ष -३ / ट. १ / प्रा. अनुभव / परवानगी मिळणेबाबत/२२६४४-६९/२०२१/दि.२०-१२-२०२१.

महोदय,

उपरोक्त संदर्भीय विषयान्वे आपणास कळविण्यात येते कि संदर्भ क्र १ च्या शासन निर्णय दिनांक १८ सप्टेंबर २०१२ च्या शासन निर्णयायामध्ये मुद्दा क्र १० मध्ये खाजगी संस्थानी जास्तीत जास्त ३ वर्षांच्या कालावधीत स्वतःची चिकित्सालयीन सुविधा उपलब्ध करून घ्यावी . या बाबत मा . जिल्हा आरोग्य अधिकारी व मा उपसंचालक कार्यालयामार्फत आपल्या कार्यालयाकडे प्रस्ताव दिनांक 27-09-2021 केला आहे .

तथापि , आम्हाला शासकीय आरोग्य संस्थेतील खाटा प्रात्यक्षिक अनुभवासाठी परवानगी देण्यात आलेली नाही तसेच आमच्या संस्थेचे स्वताचे ६०० बेड चे हॉस्पिटल, मेडिकल कॉलेज, UHTC आणि BHTC आहे .

कृपया, महोदयांना विनंती आहे कि आम्हाला शासकीय आरोग्य संस्थेतील खाटा प्रात्यक्षिक अनुभवासाठी परवानगी देण्यात आलेली नाही. आमचे नर्सिंग विद्यार्थ्यांना प्रात्यक्षिक अनुभव घेण्यासाठी प्राथमिक आरोग्य केंद्राची परवानगी मिळावी

किंवा आमचे स्वतःचे ग्रामीण भागात ६०० बेड चे हॉस्पिटल आहे त्यामुळे परवानगी नाही याबाबत संभावस्था असल्याने कृपया विनंती आहे कि आपले स्तरावरून मार्गदर्शन व्हावे.

लिपिक
आरोग्य सेवा आयुक्तालय, मुंबई
४००००१



Principal
Samarth Nursing College
Kasarwadi, Sawarde,
Tal. Chiplun, Dist. Ratnagiri-415606



Shri Vithalrao Joshi Charities Trust's
SAMARTH NURSING COLLEGE
ISO 9001 : 2015 Certified
Kasarwadi, Post Sawarde, Tal. - Chiplun, Dist. - Ratnagiri-415 606
Phone : 02355-264149/137 Fax : 02355-264181
Email : snerovan@gmail.com
Website : www.svjetsamarthnursing.com

(Recognized by Indian Nursing Council, Maharashtra Nursing Council & Maharashtra University of Health Sciences, Nashik and MSNIPC, Baramulla, Mumbai)

Outward No : SVJCTS/SINE/881

Date : 11/7/2022

To,
The Medical officer,
Primary Health Center,
Abloli.

Subject: Request for the permission to have community experience.

Respected Sir / Madam,

This is to convey our gratitude for the continuous cooperation provide by this esteemed institute to us in the past. We would be highly obliged if you would extend your cooperation for the academic year of 2021 – 2022 to allow our P.B.Bsc IInd year nursing students for the field experience of community at your esteemed institute.

List of students name will be submitted at the time of visit.

Thanking you in anticipation.

Your's Faithfully

Principal

Samarth Nursing College
Kasarwadi, Sawarde,
Tal. Chiplun, Dist. Ratnagiri 415606



Medical Officer
P.H.C. Abloli
Tal. Guhagar, Dist. Ratnagiri



Shri Vithalrao Joshi Charities Trust's
SAMARTH NURSING COLLEGE

ISO 9001 : 2015 Certified
Kasarwadi, Post Sawarde, Tal. - Chiplun, Dist. - Ratnagiri 415 606
Phone : 02355-264149/137 Fax : 02355-264181
Email : sncdervan@gmail.com
Website : www.svjetsamarthnursing.com

(Recognized by Indian Nursing Council, Maharashtra Nursing Council & Maharashtra University of Health Sciences, Nashik and MSNPE Board, Mumbai.)

SR.NO	STUDENT NAME
1	Ms. Asagankar Bhagyshree Ramesh
2	Ms. Badavate Ankita Chandrakant
3	Ms. Dabholkar Sonali Rajkumar
4	Ms. Ghanekar Dipika Dipak
5	Ms. Hode Akruti Ramchandra
6	Ms. Jadhav Roshani Rajaendra
7	Ms. Joshi Akshata Yashwant
8	Ms. Khanolkar Yogita Raviraj
9	Ms. Khapre Sayali Uday
10	Kulkarni Vrushali Vilas
11	Machiwale Payal Vijay
12	Mahadik Seema Dattaram
13	Naik Dhanshree Mangesh
14	Ogale Shivani Milind
15	Parab Neha Vaibhav
16	Shembekar Atri Uday
17	Zagade Sampada Santhosh

Atharva
Signature of Class Co-ordinator

Chimpe
Signature of Vice of Principal

Vice-Principal
SVJCTS, Samarth Nursing College,
Kasarwadi, Sawarde
Tal. Chiplun, Dist. Ratnagiri - 415606

B.R. Sheth
Signature of Principal

Principal
Samarth Nursing College
Kasarwadi, Sawarde,
Tal. Chiplun, Dist. Ratnagiri 415606