

LAND DETAILS



तहसिलदार तथा कार्यकारी दंडाधिकारी चिपळूण

यांचे कार्यालय, तालुकाचिपळूण जि. रातनागिरी

पिनकोड:-415605 दुरध्वनी फोन:-02355 252044 Email:-tah_chiplun@rediffmail.com

No/LND-6/Inward no.15929/2013

Date:07/09/2013

Land Title and Unitary Campus Certificate

No.

Shri Vitthalrao Joshi Charities Trust
a/p:Kasarwadi Sawarda, Ta: Chiplun
Dist: Ratnagiri, State:Maharashtra

Sub: Land Title and Unitary Campus Certificate

This is to certify that On the request of Shri Vitthalrao Joshi Charities Trust a/p:Kasarwadi Sawarda, Ta: Chiplun Address Comprised under Kasarwadi Gat no.

1) 414, 418, 420, 421, 422, 423, 424, 425, 426, 427, 428, 429, 430, 431, 432, 433, 434, 435, 436, 437, 438, 439, 440, 441, 442, 443, 444, 445, 446, 447, 448, 449, 450, 451, 452, 453, 454(1), 454(2), 455, 457, 469, 470, 471, 472, 480, 507, 508.

2) 417, 419, 456(1), 456(2), 481, 1472, 1474, 1477, 1479, 1481(A), 1481(B), 1482, 1483, 1484, 1485, 1486, 1487, 1488, 1490, 1491, 1492, 1496, 1498, 1499, 1500, 1501, 1502, 1503, 1504, 1504, 1506.

Taluka- Chiplun, District- Ratnagiri, (MS). Has been examined by the various land revenue documents/records i.e.7/12 extract, Gat book, spot inquiry by circle officer Sawarda Tal-Chiplun retaining to the following/above land

That the Location is 1.5 km away from Mumbai Goa Highway.

After careful examination of the documents and satisfying myself I certify that the land in sr.no.1 mentioned is presently in the name of Vikas Kamlakar Walawalkar who given to Shri Vitthalrao Joshi Charities Trust on lease for 99 years. It shows on entry with 7/12 extract And the Land sr.no.2 mentioned is presently in the name of Shri Vitthalrao Joshi Charities Trust.

Further it is clarified that the land use for educational purpose is unitary campus.



HP/egc

True Copy

07/09/2013 3:22 PM

True Copy

Samarth Nursing College
Kasarwadi, Sawarde, Tal. Chiplun,
Dist. Ratnagiri 415606

Samarth Nursing Colle
Kasarwadi, Sawarde, Tal. Chip
Dist. Ratnagiri 415606



महाराष्ट्र शासन

गाव नमुना सात (अधिकार अभिलेख पत्रक)

महाराष्ट्र जमीन महसूल अधिकार अभिलेख आणि नोंदवहा (तयार करणे व सुस्थितीत ठेवणे) नियम, १९७१ यातील नियम ३, ५, ६ आणि ७।
गाव :- कासारवाडी (565328) तालुका :- चिपळूण जिल्हा :- रत्नागिरी

गट क्रमांक व उपविभाग : 414/व

शेताचे स्थानिक नाव :

क्षेत्र, एकक व आकारणी	खाते क्र.	भोगवटादाराचे नांव	क्षेत्र	आकार	पो.ख.	फे.फा.	कुळ, खंड व इतर अधिकार
क्षेत्राचे एकक आर.चौ.मी	1110	विकास कमलाकर वालावलकर	949.10.00	9491.00		(1229)	कुळाचे नाव व खंड
अकृषक क्षेत्र	1200	श्री विठ्ठलराव जोशी चॅरिटीज ट्रस्ट	135.40.00	1354.00		(1229)	इतर अधिकार
बिन शेती आकारणी	1084.50.00	श्री विठ्ठलराव जोशी चॅरिटीज ट्रस्ट	1084.50.00	10845.00		(1227)	इतर
	10845.00	विकास कमलाकर वालावलकर	0	0		(1227)	भाडेपट्टा धारक श्री विठ्ठलराव जोशी चॅरिटीज ट्रस्ट करिता विश्वस्त श्री प्रभाकर रघुनाथ काजरेकर 99 वर्षा करिता. (1217)
		सामाईक क्षेत्र					प्रलंबित फेरफार : नाही.
							शेवटचा फेरफार क्रमांक : 1229 व दिनांक : 22/05/2019
<p>जुने फेरफार क्र. (1) (35) (49) (101) (107) (127) (135) (155) (164) (168) (184) (197) (225) (297) (358) (365) (366) (377) (415) (426) (430) (451) (469) (470) (476) (478) (480) (482) (506) (521) (525) (528) (534) (538) (569) (572) (575) (584) (585) (586) (587) (588) (594) (598) (602) (606) (609) (611) (612) (622) (628) (629) (630) (631) (632) (633) (634) (635) (636) (644) (645) (648) (650) (651) (652) (653) (654) (655) (656) (657) (658) (659) (660) (662) (663) (664) (665) (666) (667) (670) (672) (683) (690) (691) (692) (699) (715) (717) (718) (719) (721) (723) (747) (750) (755) (756) (757) (760) (763) (841) (847) (848) (864) (868) (965) (1091) (1117) (1119) (1186) (1217) (1227)</p>							सीमा आणि भुमापन चिन्हे :

गाव नमुना बारा (पिकांची नोंदवही)

महाराष्ट्र जमीन महसूल अधिकार अभिलेख आणि नोंदवहा (तयार करणे व सुस्थितीत ठेवणे) नियम, १९७१ यातील नियम २९।
गाव :- कासारवाडी (565328) तालुका :- चिपळूण जिल्हा :- रत्नागिरी

गट क्रमांक व उपविभाग : 414/व

			पिकाखालील क्षेत्राचा तपशील			लागवडीसाठी उपलब्ध नसलेली जमीन		जल सिंचनाचे साधन	शेरा					
			मिश्र पिकाखालील क्षेत्र		निभळ पिकाखालील क्षेत्र									
			घटक पिके व प्रत्येकाखालील क्षेत्र											
वर्ष	हंगाम	खाता क्रमांक	पिकाचे नाव	जल सिंचित	अजल सिंचित	पिकाचे नाव	जल सिंचित	अजल सिंचित	स्वरूप	क्षेत्र	(१३)	(१४)	(१५)	(१६)
(१)	(२)	(३)	(७)	(८)	(९)	(१०)	(११)	(१२)	(१३)	(१४)	(१५)	(१६)	(१७)	(१८)
			आर. चौ.मी	आर. चौ.मी	आर. चौ.मी	आर. चौ.मी	आर. चौ.मी	आर. चौ.मी						

सूचना :- सदरचे क्षेत्र अकृषक क्षेत्रामध्ये रुपांतरित झाले असल्याने या क्षेत्रासाठी गाव नमुना नं.१२ ची आवश्यकता नाही

"या प्रमाणित प्रतीसाठी फी म्हणून १५/- रुपये मिळाले."
दिनांक :- 04/10/2021
सांकेतिक क्रमांक :- 273200040401270000102021120

(नाव :- राजेश शहाजी पोटे)
तलाठी साक्षात सावडता :- चिपळूण, जि :- रत्नागिरी
तलाठी सजा सावडे
ता. चिपळूण, जि. रत्नागिरी



True Copy
Samarth Nursing College
Kasarwadi, Sawarde, Tal. Chiplun,
Dist. Ratnagiri 415606

गाव नमुना सात

अधिकार अभिलेख पत्रक

(महाराष्ट्र जमीन महसूल अधिकार अभिलेख आणि नोंदवह्या (तयार करणे व सुस्थितीत ठेवणे) नियम, १९७१ चातील नियम ३, ५, ६ आणि ७)

गाव :- कासारवाडी

तालुका :- चिपळूण

जिल्हा :- रत्नागिरी

दिनांक:- 19/03/2019 पर्यंत अदयावत

गट क्रमांक व उपविभाग	भुधारणा पद्धती	भोगवटद्वाराचे नांव	क्षेत्र	आकार आणि प	पो.ख.	फे.फा	खाते क्रमांक
1462/अ	भोगवटादार वर्ग - I						
क्षेत्र एकूण	आर.चौ.मी	विकास कमलाकर चालावलकर	13.00.00	130.00	(1218)		1197, 1200, 1254
विन शेती	122.10.00	श्री विठ्ठलराव जोशी चॅरिटीज ट्रस्ट	69.00.00	690.00	(1218)		कुळाचे नाव इतर अधिकार
विन शेती	1221.00	सुक्ता विकास चालावलकर	40.10.00	401.00	(1218)		
आकारणी							
जिरावत							
नागायत							
तरी							
वरकस							
एकूण क्षेत्र							
गोटेखराव (लागवडीस अयोग्य) वर्ग (अ)							
वर्ग (ब)							
कुण पो ख	0.00.00						
डी किंवा							
ोष							
कारणी							
(1),(39),(53),(101),(158),(159),(355),(411),(423),(439),(677),(838),(921),(965),(989),(1014),(1025),(1095),(1130),(1157)							सीमा आणि भुमापन चिन्ने

गाव नमुना वारा

अधिकार अभिलेख पत्रक

दिनांक:- 19/03/2019 पर्यंत अदयावत

(महाराष्ट्र जमीन महसूल अधिकार अभिलेख आणि नोंदवह्या (तयार करणे व सुस्थितीत ठेवणे) नियम, १९७१ चातील नियम २९)

गाव: कासारवाडी

तालुका: चिपळूण

जिल्हा: रत्नागिरी

वर्ष	हंगाम	पिकाखालील क्षेत्राचा तपशील									निर्मळपिकाखालील लागवडीसाठी उपलब्ध नसलेली जमीन	जल सिंचनाचे साधन	शेरा
		मिश्र पिकाखालील क्षेत्र						निर्मळ पिकाखालील क्षेत्र					
		मिश्रणाचा संकेत क्रमांक		घटक पिके व प्रत्येकाखालील क्षेत्र				निर्मळ पिकाखालील क्षेत्र					
		जल सिंचित	अजल सिंचित	पिकांचे नाव	जल सिंचित	अजल सिंचित	पिकांचे नाव	जल सिंचित	अजल सिंचित	स्वरूप	क्षेत्र		
8-19	खरीप									बिनशेती	0.0000		



नलादी सजा साबडे
ता. चिपळूण, जि. रत्नागिरी

True Copy

True Copy

192.168.66.2/OCU/PgHtm1712.aspx

21-May-19

Samarth Nursing College
Kasarwadi, Sawarde, Tal. Chiplun,
Dist. Ratnagiri 415606

Samarth Nursing College
Kasarwadi, Sawarde, Tal. Chiplun,
Dist. Ratnagiri 415606

गाव नमुना सारत

अहवाल दिनांक : 22/02/2019

अधिकार अभिलेख पत्रक
(महाराष्ट्र जमीन महसूल अधिकार अभिलेख आणि नोंदवद्धा (तयार करणे व सुस्थितीत ठेवणे) नियम, १९७१ यातील
नियम ३, ५, ६ आणि ७)

गाव :- कासारवाडी

तालुका :- चिपळूण

जिल्हा :- रत्नागिरी

शेवटचा फेरफार क्रमांक :- 1130 व दिनांक : 06/07/2017

गट क्रमांक व उपविभाग : 1481/2

गट क्रमांक व उपविभाग	भुधारणा प्रवृत्ती	भोगवटदाराचे नाव	क्षेत्र	आकार आणि पै	पो.ख.	फे.फर.	खाते क्रमांक
1481/2	भोगवटादार वर्ग -I	श्री विठ्ठलराव जोशी चॅरिटीज ट्रस्ट	0.55.00	0.31	0.03.00	(965)	1200 कुळाचे नाव इतर अधिकार बिनशेती LNA/SR-4250 दिनांक 16/06/2003 ने बिनशेती. (1)
क्षेत्र एकक	हे.आर.चौ.मी						
जिरादत	-						
बागायत	-						
तरी	-						
वरकस	0.55.00						
र	-						
एकुण क्षेत्र	0.55.00						
पोटखपुत्र (लागवडीस अयोग्य)							
वर्ग (अ)	0.03.00						
वर्ग (ब)	-						
एकुण पौ ख	0.03.00						
आकारणी	0.31						
जुडी किंवा वेरोफ आकारणी							
(1),(197),(199),(221),(1130)							सीमा आणि भुगपन चिन्हे

गाव नमुना सारत

अधिकार अभिलेख पत्रक
(महाराष्ट्र जमीन महसूल अधिकार अभिलेख आणि नोंदवद्धा (तयार करणे व सुस्थितीत ठेवणे) नियम, १९७१ यातील नियम २९)

गाव :- कासारवाडी

तालुका :- चिपळूण

जिल्हा :- रत्नागिरी

शेवटचा फेरफार क्रमांक : 1130 व दिनांक : 06/07/2017

सर्व	हंगाम	मिश्र पिकाखालील क्षेत्र									लागवडीसाठी उपलब्ध नसलेली जमीन		जल सिंचनाचे साधन	शेरा
		मिश्र पिकाखालील क्षेत्र			प्रटक पिके व प्रत्येकाखालील क्षेत्र			निषेध पिकाखालील क्षेत्र			स्वरूप	क्षेत्र		
		मिश्र पिकांचा संकेत क्रमांक	जल सिंचित	अजल सिंचित	पिकांचे नाव	जल सिंचित	अजल सिंचित	पिकांचे नाव	जल सिंचित	अजल सिंचित				
(१)	(२)	(३)	(४)	(५)	(६)	(७)	(८)	(९)	(१०)	(११)	(१२)	(१३)	(१४)	(१५)
			हे.आर.चौ.मी	हे.आर.चौ.मी		हे.आर.चौ.मी	हे.आर.चौ.मी		हे.आर.चौ.मी	हे.आर.चौ.मी		हे.आर.चौ.मी		
15	खरीप													
6											बिनशेती	0.0000		
16	खरीप										बिनशेती	0.0000		
7														
7	खरीप										बिनशेती	0.0000		
3											बिनशेती	0.0000		



True Copy

True Copy

Samarth Nursing College
Kasurwadi, Sawarde, Tal. Chip

ता. चिपळूण, जि. रत्नागिरी 415601



अहवाल दिनांक : 02/08/2021

महाराष्ट्र शासन

गाव नमुना सात (अधिकार अभिलेख पत्रक)

[महाराष्ट्र जमीन महसूल अधिकार अभिलेख आणि नोंदवह्या (तयार करणे व सुस्थितीत ठेवणे) नियम, १९७१ यातील नियम ३, ५, ६ आणि ७]

गाव :- कासारवाडी (565328)

तालुका :- चिपळूण

जिल्हा :- रत्नागिरी

गट क्रमांक व उपविभाग : 414/ब

भू-धारणा पध्दती : भोगवटादार वर्ग -1

शेताचे स्थानिक नाव :

क्षेत्र, एकक व आकारणी	खाते क्र.	भोगवटादाराचे नांव	क्षेत्र आकार	पो.ख.	फे.फा.	कुळ, खंड व इतर अधिकार
क्षेत्राचे एकक अर.चौ.मी अकृषक क्षेत्र बिन शेती आकारणी 1084.50.00 10845.00	1110	विकास कमलाकर वातावलकर	949.10.00	9491.00	(1229)	कुळाचे नाव व खंड
	1200	श्री विठ्ठलराव जोशी चॅरिटीज ट्रस्ट	135.40.00	1354.00	(1229)	इतर अधिकार इतर भाडेपट्टा धारक श्री विठ्ठलराव जोशी चॅरिटीज ट्रस्ट करिता विशुस्त श्री प्रभाकर रघुनाथ काजरेकर 99 वर्षां करिता. (1217)
	[4525]	श्री विठ्ठलराव जोशी चॅरिटीज ट्रस्ट विकास कमलाकर वातावलकर -----सामाईक क्षेत्र-----	1084.50.00	10845.00	1 (1227) 1 (1227)	प्रलंबित फेरफार : नाही. शेवटचा फेरफार क्रमांक : 1229 व दिनांक : 22/05/2019
जुने फेरफार क्र. (1) (35) (49) (101) (107) (127) (135) (155) (164) (168) (184) (197) (225) (297) (358) (365) (366) (377) (415) (426) (430) (451) (469) (470) (476) (478) (480) (482) (506) (521) (525) (528) (534) (538) (569) (572) (575) (584) (585) (586) (587) (588) (594) (598) (602) (606) (609) (611) (612) (622) (628) (629) (630) (631) (632) (633) (634) (635) (636) (644) (645) (648) (650) (651) (652) (653) (654) (655) (656) (657) (658) (659) (660) (662) (663) (664) (665) (666) (667) (670) (672) (683) (690) (691) (692) (699) (715) (717) (718) (719) (721) (723) (747) (750) (755) (756) (757) (760) (763) (841) (847) (848) (864) (868) (965) (1091) (1117) (1119) (1186) (1217) (1227)						सीमा आणि भुमापन चिन्हे :

गाव नमुना बारा (पिकांची नोंदवही)

[महाराष्ट्र जमीन महसूल अधिकार अभिलेख आणि नोंदवह्या (तयार करणे व सुस्थितीत ठेवणे) नियम, १९७१ यातील नियम २९]

गाव :- कासारवाडी (565328)

तालुका :- चिपळूण

जिल्हा :- रत्नागिरी

गट क्रमांक व उपविभाग : 414/ब

पिकाखालील क्षेत्राचा तपशील										लागवडीसाठी उपलब्ध नसलेली जमीन	जल सिंचनाचे साधन	शेरा			
मिश्र पिकाखालील क्षेत्र					निभळ पिकाखालील क्षेत्र										
वर्ष	हंगाम	खाता क्रमांक	घटक पिके व प्रत्येकाखालील क्षेत्र			घटक पिके व प्रत्येकाखालील क्षेत्र			स्वरूप	क्षेत्र					
(१)	(२)	(३)	(४)	(५)	(६)	(७)	(८)	(९)	(१०)	(११)	(१२)	(१३)	(१४)	(१५)	(१६)
			पिकाचे नाव	जल सिंचित	अजल सिंचित	पिकाचे नाव	जल सिंचित	अजल सिंचित	पिकाचे नाव	जल सिंचित	अजल सिंचित				
			आर. चौ.मी	आर. चौ.मी	आर. चौ.मी	आर. चौ.मी	आर. चौ.मी	आर. चौ.मी	आर. चौ.मी	आर. चौ.मी	आर. चौ.मी				

सूचना :- सदरचे क्षेत्र अकृषक क्षेत्रामध्ये रुपांतरित झाले असल्याने या क्षेत्रासाठी गाव नमुना न.१२ ची आवश्यकता नाही



True Copy

(नाव :- राजेश शहाजी पोटे)
तलाठी साहा :- साबुदास चिपळूण आणि उलासिरी
तलाठी सजा रत्नागिरी
ता. चिपळूण जि. रत्नागिरी

Samarth Nursing College
Ratnagiri
Dist. Ratnagiri 415006



महाराष्ट्र शासन

गाव नमुना सात (अधिकार अभिलेख पत्रक)

। महाराष्ट्र जमीन महसूल अधिकार अभिलेख आणि नोंदवह्या (तयार करणे व सुस्थितीत ठेवणे) नियम, १९७१ यातील नियम ३, ५, ६ आणि ७ ।
गाव :- कासारवाडी (565328) तालुका :- चिपळूण जिल्हा :- रत्नागिरी

गट क्रमांक व उपविभाग : 414/ब

शेताचे स्थानिक नाव :

भू-धारणा पध्दती : भोगवटादार वर्ग -1

क्षेत्र, एकक व आकारणी	खाते क्र.	भोगवटादाराचे नांव	क्षेत्र	आकार	पो.ख.	फे.फा.	कुळ, खंड व इतर अधिकार
क्षेत्राचे एकक	आर.चौ.मी	1110	विकास कमलाकर वालावलकर	949.10.00	9491.00	(1229)	कुळाचे नाव व खंड
अकृषक क्षेत्र	1200	श्री विठ्ठलराव जोशी चॅरिटीज ट्रस्ट	135.40.00	1354.00		(1229)	इतर अधिकार
विन शेती	1084.50.00	श्री विठ्ठलराव जोशी चॅरिटीज ट्रस्ट	1084.50.00	10845.00		(1227)	इतर
आकारणी	10845.00	विकास कमलाकर वालावलकर				(1227)	भाडेपट्टा धारक श्री विठ्ठलराव जोशी चॅरिटीज ट्रस्ट करिता विश्वस्त श्री प्रभाकर रघुनाथ काजरेकर 99 वर्षा करिता. (1217)
		सामाईक क्षेत्र	0	0			प्रलंबित फेरफार : नाही.
							शेवटचा फेरफार क्रमांक : 1229 व दिनांक : 22/05/2019
जून फेरफार क्र. (1) (35) (49) (101) (107) (127) (135) (155) (164) (168) (184) (197) (225) (297) (358) (365) (366) (377) (415) (426) (430) (451) (469) (470) (476) (478) (480) (482) (506) (521) (525) (528) (534) (538) (569) (572) (575) (584) (585) (586) (587) (588) (594) (598) (602) (606) (609) (611) (612) (622) (628) (629) (630) (631) (632) (633) (634) (635) (636) (644) (645) (648) (650) (651) (652) (653) (654) (655) (656) (657) (658) (659) (660) (662) (663) (664) (665) (666) (667) (670) (672) (683) (690) (691) (692) (699) (715) (717) (718) (719) (721) (723) (747) (750) (755) (756) (757) (760) (763) (841) (847) (848) (864) (868) (965) (1091) (1117) (1119) (1186) (1217) (1227)							सीमा आणि भुमापन चिन्हे :

गाव नमुना बारा (पिकांची नोंदवही)

। महाराष्ट्र जमीन महसूल अधिकार अभिलेख आणि नोंदवह्या (तयार करणे व सुस्थितीत ठेवणे) नियम, १९७१ यातील नियम २९ ।
गाव :- कासारवाडी (565328) तालुका :- चिपळूण जिल्हा :- रत्नागिरी

गट क्रमांक व उपविभाग : 414/ब

पिकाखालील क्षेत्राचा तपशील										लागवडीसाठी उपलब्ध नसलेली जमीन	जल सिंचनाचे साधन	शेरा	
मिश्र पिकाखालील क्षेत्र					निभेळ पिकाखालील क्षेत्र					स्वरूप	क्षेत्र		
वर्ष	हंगाम	खाता क्रमांक	पिकाचे नाव	जल सिंचित	अजल सिंचित	पिकाचे नाव	जल सिंचित	अजल सिंचित					
(१)	(२)	(३)	(७)	(८)	(९)	(१०)	(११)	(१२)	(१३)	(१४)	(१५)	(१६)	
			आर. चौ.मी	आर. चौ.मी			आर. चौ.मी	आर. चौ.मी		आर. चौ.मी			

सूचना :- सदरचे क्षेत्र अकृषक क्षेत्रामध्ये रुपांतरीत झाले असल्याने या क्षेत्रासाठी गाव नमुना न.१२ ची आवश्यकता नाही

"या प्रमाणित प्रतीसाठी फी म्हणून १५/- रुपये मिळाले."
दिनांक :- 04/10/2021
सांकेतिक क्रमांक :- 273200040401270000102021120

(नाव :- राजेश शहाजी पोटे)
तलाठी साझा :- सावडेता :- चिपळूण, जि :- रत्नागिरी
तलाठी सजा सावडे
ता. चिपळूण, जि. रत्नागिरी

True Copy



Samarth Nursing College
Kasarwadi, Dist. Ratnagiri 415806



महाराष्ट्र शासन

गाव नमुना सात (अधिकार अभिलेख पत्रक)

महाराष्ट्र जमीन महसूल अधिकार अभिलेख आणि नोंदवहा (तयार करणे व सुस्थितीत ठेवणे) नियम, १९७१ यातील नियम ३, ५, ६ आणि ७।
गाव :- कासारवाडी (565328) तालुका :- चिपळूण जिल्हा :- रत्नागिरी

गट क्रमांक व उपविभाग : 414/ब

शेताचे स्थानिक नाव :

क्षेत्र, एकक व आकारणी	खाते क्र.	भोगवटादाराचे नांव	क्षेत्र	आकार	पो.ख.	फे.फा.	कुळ, खंड व इतर अधिकार
क्षेत्राचे एकक आर.चौ.मी	1110	विकास कमलाकर वालावलकर	949.10.00	9491.00		(1229)	कुळाचे नाव व खंड
अकृषक क्षेत्र	1200	श्री विठ्ठलराव जोशी चॅरिटीज ट्रस्ट	135.40.00	1354.00		(1229)	इतर अधिकार
बिन शेती आकारणी	10845.00	श्री विठ्ठलराव जोशी चॅरिटीज ट्रस्ट	1084.50.00	10845.00		(1227)	इतर
	10845.00	विकास कमलाकर वालावलकर	0	0		(1227)	भाडेपट्टा धारक श्री विठ्ठलराव जोशी चॅरिटीज ट्रस्ट करिता विध्वस्त श्री प्रभाकर रघुनाथ काजरकर 99 वर्षा करिता. (1217)
		सामाईक क्षेत्र					प्रलंबित फेरफार : नाही.
							शेवटचा फेरफार क्रमांक : 1229 व दिनांक : 22/05/2019
<p>जुन फेरफार क्र. (1) (35) (49) (101) (107) (127) (135) (155) (164) (168) (184) (197) (225) (297) (358) (365) (366) (377) (415) (426) (430) (451) (469) (470) (476) (478) (480) (482) (506) (521) (525) (528) (534) (538) (569) (572) (575) (584) (585) (586) (587) (588) (594) (598) (602) (606) (609) (611) (612) (622) (628) (629) (630) (631) (632) (633) (634) (635) (636) (644) (645) (648) (650) (651) (652) (653) (654) (655) (656) (657) (658) (659) (660) (662) (663) (664) (665) (666) (667) (670) (672) (683) (690) (691) (692) (699) (715) (717) (718) (719) (721) (723) (747) (750) (755) (756) (757) (760) (763) (841) (847) (848) (864) (868) (965) (1091) (1117) (1119) (1186) (1217) (1227)</p>							
							सीमा आणि भुमापन चिह्ने :

गाव नमुना बारा (पिकांची नोंदवही)

महाराष्ट्र जमीन महसूल अधिकार अभिलेख आणि नोंदवहा (तयार करणे व सुस्थितीत ठेवणे) नियम, १९७१ यातील नियम २९।
गाव :- कासारवाडी (565328) तालुका :- चिपळूण जिल्हा :- रत्नागिरी

गट क्रमांक व उपविभाग : 414/ब

वर्ष	हंगाम	खाता क्रमांक	पिकाखालील क्षेत्राचा तपशील						लागवडीसाठी उपलब्ध नसलेली जमीन	जल सिंचनाचे साधन	शेरा				
			मिश्र पिकाखालील क्षेत्र			निभळ पिकाखालील क्षेत्र									
			घटक पिके व प्रत्येकाखालील क्षेत्र	पिकाचे नाव	जल सिंचित	अजल सिंचित	पिकाचे नाव	जल सिंचित				अजल सिंचित			
(१)	(२)	(३)	(४)	(५)	(६)	(७)	(८)	(९)	(१०)	(११)	(१२)	(१३)	(१४)	(१५)	(१६)
							आर. चौ.मी	आर. चौ.मी		आर. चौ.मी	आर. चौ.मी		आर. चौ.मी		

सूचना :- सदरचे क्षेत्र अकृषक क्षेत्रामध्ये रुपांतरीत झाले असल्याने या क्षेत्रासाठी गाव नमुना नं.१२ ची आवश्यकता नाही

"या प्रमाणित प्रतीसाठी फी म्हणून १५/- रुपये मिळाले."
दिनांक :- 04/10/2021
सांकेतिक क्रमांक :- 273200040401270000102021120

(नाव :- राजेश शहाजी पोटे)
तलाठी साझा :- सावडता :- चिपळूण, जि :- रत्नागिरी
तलाठी सजा सावडे
ता. चिपळूण, जि. रत्नागिरी



True Copy

Samarth Nursing College
Kasarwadi, Sawarde, Tal. Chiplun,
Dist. Ratnagiri 415606



अहवाल दिनांक : 02/08/2021

महाराष्ट्र शासन

गाव नमुना सात (अधिकार अभिलेख पत्रक)

[महाराष्ट्र जमीन महसूल अधिकार अभिलेख आणि नोंदवह्या (तयार करणे व सुस्थितीत ठेवणे) नियम, १९७१ यातील नियम ३, ५, ६ आणि ७]

गाव :- कासारवाडी (565328)

तालुका :- चिपळूण

जिल्हा :- रत्नागिरी

गट क्रमांक व उपविभाग : 1481/2

भू-धारणा पध्दती : भोगवटादार वर्ग -1

शेताचे स्थानिक नाव : शेरीचा माळ

क्षेत्र, एकक व आकारणी	खाते क्र.	भोगवटादाराचे नांव	क्षेत्र	आकार	पो.ख.	फे.फा.	कुळ, खंड व इतर अधिकार
क्षेत्राचे एकक हे. आर. चौ. मी	1200	श्री विठ्ठलराव जोशी चॅरिटीज ट्रस्ट	0.55.00	0.31	0.03.00	(965)	कुळाचे नाव व खंड
अ) लागवड योग्य क्षेत्र							इतर अधिकार
जिरायत							बिनशेती
बागायत							LNA/SR-4250 दिनांक 16/06/2003 ने
वरकस	0.55.00						बिनशेती. (1)
एकुण ला. यो.	0.55.00						प्रलंबित फेरफार : नाही.
क्षेत्र							शेवटचा फेरफार क्रमांक : 1130 व दिनांक :
ब) पोट-खराब क्षेत्र (लागवड अयोग्य)							06/07/2017
वर्ग (अ)	0.03.00						
वर्ग (ब)	-						
एकूण पो. ख.	0.03.00						
एकुण क्षेत्र (अ+ब)	0.58.00						
आकारणी	0.31						
जूडी किंवा विशेष आकारणी							
जून फेरफार क्र. (1)(197)(199)(221)(1130)							सीमा आणि भूमापन चिन्ह :

गाव नमुना बारा (पिकांची नोंदवही)

[महाराष्ट्र जमीन महसूल अधिकार अभिलेख आणि नोंदवह्या (तयार करणे व सुस्थितीत ठेवणे) नियम, १९७१ यातील नियम २९]

गाव :- कासारवाडी (565328)

तालुका :- चिपळूण

जिल्हा :- रत्नागिरी

गट क्रमांक व उपविभाग : 1481/2

वर्ष	हंगाम	खाता क्रमांक	पिकाखालील क्षेत्राचा तपशील							स्वरूप	क्षेत्र	जल सिंचनाचे साधन	शेरा
			मिश्र पिकाखालील क्षेत्र			निभळ पिकाखालील क्षेत्र							
			घटक पिके व प्रत्येकाखालील क्षेत्र	पिकाचे नाव	जल सिंचित	अजल सिंचित	पिकाचे नाव	जल सिंचित	अजल सिंचित				
(१)	(२)	(३)	*४*५*६	(७)	(८)	(९)	(१०)	(११)	(१२)	(१३)	(१४)	(१५)	(१६)
					हे. आर. चौ. मी	हे. आर. चौ. मी		हे. आर. चौ. मी	हे. आर. चौ. मी		हे. आर. चौ. मी		
2019-20	खरीप									बिनशेती	0.0000		

टीप : *४ - मिश्रणाचा संकेत क्रमांक, *५ - जल सिंचित, *६ - अजल सिंचित

"या प्रमाणित प्रतीसाठी फी म्हणून १५/- रुपये मिळाले."

दिनांक :- 04/10/2021

सांकेतिक क्रमांक :- 273200040401270000102021126

(नाव :- राजेश शंकरजी पोटे)

तलाठी साझा :- संवर्देता चिपळूण जि :- रत्नागिरी

५ तलाठी संजा सावडे

ता. चिपळूण, जि. रत्नागिरी



True Copy

Samarth Nursing College
Kasarwadi, Seward, Tal. Chiplun,
Dist. Ratnagiri 415606



अहवाल दिनांक : 02/08/2021

महाराष्ट्र शासन

गाव नमुना सात (अधिकार अभिलेख पत्रक)

[महाराष्ट्र जमीन महसूल अधिकार अभिलेख आणि नोंदवहा (तयार करणे व सुस्थितीत ठेवणे) नियम, १९७१ यातील नियम ३, ५, ६ आणि ७]

गाव :- कासारवाडी (565328)

तालुका :- चिपळूण

जिल्हा :- रत्नागिरी

गट क्रमांक व उपविभाग : 1482

भू-धारणा पध्दती : भोगवटादार वर्ग -1

शेताचे स्थानिक नाव : शेरीचामाळ

क्षेत्र, एकक व आकारणी	खाते क्र.	भोगवटादाराचे नांव	क्षेत्र	आकार	पो.ख.	फे.फा.	कुळ, खंड व इतर अधिकार
क्षेत्राचे एकक हे.आर.चौ.मी. 379		श्री विठ्ठलराव जोशी चॅरिटीज ट्रस्ट डेरवण	0.04.00	0.01		(231)	कुळाचे नाव व खंड
अ) लागवड योग्य क्षेत्र							इतर अधिकार
जिरायत							तुकडा
बागायत							LNA/SR-4250 ने 16/6/03 बिनशेती (1)
वरकस 0.04.00							प्रलंबित फेरफार : नाही.
एकुण ला.पो. 0.04.00							शेवटचा फेरफार क्रमांक : --- व दिनांक : ---
क्षेत्र							
ब) पोट-खराब क्षेत्र (लागवड अयोग्य)							
वर्ग (अ)							
वर्ग (ब)							
एकुण पो.ख. 0.00.00							
एकुण क्षेत्र 0.04.00							
(अ+ब)							
आकारणी 0.01							
जूडी किंवा विशेष आकारणी							
जुने फेरफार क्र. (1)(228)(231)							सीमा आणि भुमापन चिन्हे :

गाव नमुना बारा (पिकांची नोंदवही)

[महाराष्ट्र जमीन महसूल अधिकार अभिलेख आणि नोंदवहा (तयार करणे व सुस्थितीत ठेवणे) नियम, १९७१ यातील नियम २९]

गाव :- कासारवाडी (565328)

तालुका :- चिपळूण

जिल्हा :- रत्नागिरी

गट क्रमांक व उपविभाग : 1482

पिकाखालील क्षेत्राचा तपशील										लागवडीसाठी उपलब्ध नसलेली जमीन	जल सिंचनाचे साधन	शेरा			
मिश्र पिकाखालील क्षेत्र					निर्भळ पिकाखालील क्षेत्र					स्वरूप	क्षेत्र				
वर्ष	हंगाम	खाता क्रमांक			पिकाचे नाव	जल सिंचित	अजल सिंचित	पिकाचे नाव	जल सिंचित					अजल सिंचित	
(१)	(२)	(३)	*४	*५	*६	(७)	(८)	(९)	(१०)	(११)	(१२)	(१३)	(१४)	(१५)	(१६)
						हे.आर. चौ.मी	हे.आर. चौ.मी		हे.आर. चौ.मी	हे.आर. चौ.मी			हे.आर. चौ.मी		
2019-20	खरीप							गवत		0.0400		बिनशेती	0.0400		

टीप : *४ - मिश्रणाचा संकेत क्रमांक, *५ - जल सिंचित, *६ - अजल सिंचित

"या प्रमाणित प्रतीसाठी फी म्हणून १५/- रुपये मिळाले."

दिनांक :- 04/10/2021

सांकेतिक क्रमांक :- 273200040401270000102021127

(नाव :- राजेश शहाजी पोटे)
 तलाठी साक्षात :- सावईता :- चिपळूण - जि :- रत्नागिरी
 तलाठी सजा सावईता
 ता. चिपळूण, जि. रत्नागिरी

True Copy

<https://maharajferfar.enlightcloud.com/DDM/PgHtml712>Samarth Nursing College
Kasarwadi, Sawarde, Tal. Chiplun,
Dist. Ratnagiri 415606

अहवाल दिनांक : 02/08/2021



महाराष्ट्र शासन

गाव नमुना सात (अधिकार अभिलेख पत्रक)

। महाराष्ट्र जमीन महसूल अधिकार अभिलेख आणि नोंदवह्या (तयार करणे व सुस्थितीत ठेवणे) नियम, १९७१ यातील नियम ३, ५, ६ आणि ७।
गाव :- कासारवाडी (565328) तालुका :- चिपळूण जिल्हा :- रत्नागिरी

गाव क्रमांक व उपविभाग : 1483

भू-धारणा पध्दती : भोगवटादार वर्ग -1

शेताचे स्थानिक नाव : नदीदरा शेरीचा माळ

क्षेत्र, एकक व आकारणी	खाते क्र.	भोगवटादाराचे नांव	क्षेत्र	आकार	पो.ख.	फे.फा.	कुळ, खंड व इतर अधिकार
क्षेत्राचे एकक हे.आर.चौ.मी. 379		श्री विठ्ठलराव जोशी चॅरिटीज ट्रस्ट डेरवण	0.07.00	0.03	0.01.00	(1)	कुळाचे नाव व खंड इतर अधिकार तुकडा LNA/SR-4250 दि. 16/6/2003 ने विनशेती (1) प्रलंबित फेरफार : नाही. शेवटचा फेरफार क्रमांक : --- व दिनांक : ---
अ) लागवड योग्य क्षेत्र							
जिंसायत -							
बागायत -							
वरकस 0.07.00							
एकुण ला.यो. 0.07.00							
क्षेत्र							
ब) पोट-खराब क्षेत्र (लागवड अयोग्य)							
वर्ग (अ) 0.01.00							
वर्ग (ब) -							
एकुण पो.ख. 0.01.00							
एकुण क्षेत्र 0.08.00							
(अ+ब)							
आकारणी 0.03							
जूडी किंवा -							
विशेष आकारणी							
जून फेरफार क्र. (1)(226)							सीमा आणि भूमापन चिन्हे :

गाव नमुना बारा (पिकांची नोंदवही)

। महाराष्ट्र जमीन महसूल अधिकार अभिलेख आणि नोंदवह्या (तयार करणे व सुस्थितीत ठेवणे) नियम, १९७१ यातील नियम २९।
गाव :- कासारवाडी (565328) तालुका :- चिपळूण जिल्हा :- रत्नागिरी

गाव क्रमांक व उपविभाग : 1483

पिकाखालील क्षेत्राचा तपशील										लागवडीसाठी उपलब्ध नसलेली जमीन	जल सिंचनाचे साधन	शेरा			
मिश्र पिकाखालील क्षेत्र					निभळ पिकाखालील क्षेत्र										
वर्ष	हंगाम	खाता क्रमांक	पिकाचे नाव	जल सिंचित	अजल सिंचित	पिकाचे नाव	जल सिंचित	अजल सिंचित	स्वरूप	क्षेत्र					
(१)	(२)	(३)	*४	*५	*६	(७)	(८)	(९)	(१०)	(११)	(१२)	(१३)	(१४)	(१५)	(१६)
			हे.आर. चौ.मी	हे.आर. चौ.मी	हे.आर. चौ.मी		हे.आर. चौ.मी	हे.आर. चौ.मी		हे.आर. चौ.मी	हे.आर. चौ.मी		हे.आर. चौ.मी		
2019-20	खरीप											विनशेती	0.0700		

टीप : *४ - मिश्रणाचा संकेत क्रमांक, *५ - जल सिंचित, *६ - अजल सिंचित

"या प्रमाणित प्रतीसाठी फी म्हणून १५/- रुपये मिळाले."
दिनांक :- 04/10/2021
सांकेतिक क्रमांक :- 273200040401270000102021128

(नाव :- राजेश शहाजी पोटे)
तलाठी साह्या :- सावर्डता :- चिपळूण जि :- रत्नागिरी
तलाठी सजा रीवर्ड
ता. चिपळूण, जि. रत्नागिरी



True Copy

[Signature]
Samarth Nursing College
Kasarwadi, Sawarde, Tal. Chiplun,
Dist. Ratnagiri 415606



महाराष्ट्र शासन

गाव नमुना सात (अधिकार अभिलेख पत्रक)

महाराष्ट्र जमीन महसूल अधिकार अभिलेख आणि नोंदवह्या (तयार करणे व सुस्थितीत ठेवणे) नियम, १९७१ यातील नियम ३, ५, ६ आणि ७।
गाव :- कासारवाडी (565328) तालुका :- चिपळूण जिल्हा :- रत्नागिरी

गट क्रमांक व उपविभाग : 1484

शेताचे स्थानिक नाव : शेरीचा माळ

भू-धारणा पध्दती : भोगवटादार वर्ग -1

क्षेत्र, एकक व आकारणी	खाते क्र.	भोगवटादाराचे नांव	क्षेत्र	आकार	पो.ख.	फे.फा.	कुळ, खंड व इतर अधिकार
क्षेत्राचे एकक हे.आर.चौ.मी. 379		श्री विठ्ठलराव जांशी चॅरिटीज ट्रस्ट डेरवण	0.04.00	0.02	0.01.00	(227)	कुळाचे नाव व खंड इतर अधिकार तुकडा LNA/sR-4250 16/6/03 ने वीनशेती (1) प्रलंबित फेरफार : नाही. शेवटचा फेरफार क्रमांक : --- व दिनांक : ---
अ) लागवड योग्य क्षेत्र							
जिरायत -							
बागायत -							
वरकस 0.04.00							
एकुण ला.पो. 0.04.00							
क्षेत्र							
ब) पोट-खराब क्षेत्र (लागवड अयोग्य)							
वर्ग (अ) 0.01.00							
वर्ग (ब) -							
एकुण पो.ख. 0.01.00							
एकुण क्षेत्र 0.05.00							
(अ+ब)							
आकारणी 0.02							
जूडी किंवा विशेष आकारणी							
जुने फेरफार क्र. (1) (227)							सीमा आणि भूमापन चिन्ह :

गाव नमुना बारा (पिकांची नोंदवही)

महाराष्ट्र जमीन महसूल अधिकार अभिलेख आणि नोंदवह्या (तयार करणे व सुस्थितीत ठेवणे) नियम, १९७१ यातील नियम २९।
गाव :- कासारवाडी (565328) तालुका :- चिपळूण जिल्हा :- रत्नागिरी

गट क्रमांक व उपविभाग : 1484

पिकाखालील क्षेत्राचा तपशील										लागवडीसाठी उपलब्ध नसलेली जमीन	जल सिंचनाचे साधन	शेरा			
मिश्र पिकाखालील क्षेत्र					निभेळ पिकाखालील क्षेत्र										
वर्ष	हंगाम	खाता क्रमांक	*४	*५	*६	पिकाचे नाव	जल सिंचित	अजल सिंचित	पिकाचे नाव	जल सिंचित	अजल सिंचित	स्वरूप	क्षेत्र		
(१)	(२)	(३)				(७)	(८)	(९)	(१०)	(११)	(१२)	(१३)	(१४)	(१५)	(१६)
						हे.आर. चौ.मी	हे.आर. चौ.मी	हे.आर. चौ.मी	हे.आर. चौ.मी	हे.आर. चौ.मी	हे.आर. चौ.मी		हे.आर. चौ.मी		
2019-20	खरीप								गवत		0.0400	विनशेती	0.0400		

टीप : *४ - मिश्रणाचा संकेत क्रमांक, *५ - जल सिंचित, *६ - अजल सिंचित

"या प्रमाणित प्रतीसाठी फी म्हणून १५/- रुपये मिळाले."
दिनांक :- 04/10/2021
सांकेतिक क्रमांक :- 273200040401270000102021129

(नाव :- राजेश शहाजी पाटी)
तलाठी साझा :- सावडेता :- चिपळूण जि :- रत्नागिरी
पु तलाठी सजा सावडे
ता. चिपळूण, जि. रत्नागिरी

True Copy

Samarth Nursing College
Kasara, Tal. Chiplun,
Dist. Ratnagiri





महाराष्ट्र शासन

गाव नमुना सात (अधिकार अभिलेख पत्रक)

महाराष्ट्र जमीन महसूल अधिकार अभिलेख आणि नोंदवह्या (तयार करणे व सुस्थितीत ठेवणे) नियम, १९७१ यातील नियम ३, ५, ६ आणि ७।
गाव :- कासारवाडी (565328) तालुका :- चिपळूण जिल्हा :- रत्नागिरी

गट क्रमांक व उपविभाग : 1485

शेताचे स्थानिक नाव : शेरीचा माळ

भू-धारणा पध्दती : भोगवटादार वर्ग -1

क्षेत्र, एकक व आकारणी	खाते क्र.	भोगवटादाराचे नांव	क्षेत्र	आकार	पो.ख.	फे.फा.	कुळ, खंड व इतर अधिकार
क्षेत्राचे एकक हे.आर.चौ.मी 379 अ) लागवड योग्य क्षेत्र जिरायत - बागायत - वरकस 0.06.00 एकुण ला.पो. 0.06.00 क्षेत्र ब) पोट-खराब क्षेत्र (लागवड अयोग्य) वर्ग (अ) 0.02.00 वर्ग (ब) - एकुण पो.ख. 0.02.00 एकुण क्षेत्र 0.08.00 (अ+ब) आकारणी 0.03 जूडी किंवा विशेष आकारणी		श्री विठ्ठलराव जोशी चौरटीज ट्रस्ट डेरवण	0.06.00	0.03	0.02.00	(229)	कुळाचे नाव व खंड इतर अधिकार तुकडा बिनशेती - तहसिलदार कार्यालय चिपळूण LNA/SR-4250 दिनांक 16/06/2003 ने बिनशेती (229) प्रलंबित फेरफार : नाही. शेवटचा फेरफार क्रमांक : 1117 व दिनांक : 06/05/2017
जून फेरफार क्र. (1)(229)(230)(1117)							सीमा आणि भूमापन चिन्हे :

गाव नमुना बारा (पिकांची नोंदवही)

महाराष्ट्र जमीन महसूल अधिकार अभिलेख आणि नोंदवह्या (तयार करणे व सुस्थितीत ठेवणे) नियम, १९७१ यातील नियम २९।
गाव :- कासारवाडी (565328) तालुका :- चिपळूण जिल्हा :- रत्नागिरी

गट क्रमांक व उपविभाग : 1485

पिकाखालील क्षेत्राचा तपशील											लागवडीसाठी उपलब्ध नसलेली जमीन	जल सिंचनाचे साधन	शेरा		
मिश्र पिकाखालील क्षेत्र						निभळ पिकाखालील क्षेत्र									
वर्ष	हंगाम	मिश्रणाचा संकेत क्रमांक	जल सिंचित	अजल सिंचित	पिकांचे नाव	जल सिंचित	अजल सिंचित	पिकांचे नाव	जल सिंचित	अजल सिंचित	स्वरूप	क्षेत्र			
															(१)
			हे.आर. चौ.मी	हे.आर. चौ.मी		हे.आर. चौ.मी	हे.आर. चौ.मी		हे.आर. चौ.मी	हे.आर. चौ.मी					
2019-20	खरीप											बिनशेती	0.0600		

"या प्रमाणित प्रतीसाठी फी म्हणून १५/- रुपये मिळाले."
दिनांक :- 04/10/2021
सांकेतिक क्रमांक :- 273200040401270000102021130

(नाव :- राजेश सहस्रनाथ पोटे)
तलाठी साक्षात : सावर्डेता :- चिपळूण, जि :- रत्नागिरी
तलाठी सजा सावर्डे
ता. चिपळूण, जि. रत्नागिरी



True Copy

Samarth Nursing College
Kasarwadi, Sawarde, Tal. Chiplun,
Dist. Ratnagiri 415606

KUDCHADKAR ASSOCIATES

ARCHITECTS & INTERIOR DESIGNERS

Ann - 1

- 'Sagun' Sitabag, Sinhagad Road, Pune - 411 030. Tel.: 2433 849
- M/s. D. P. Kudchadkar, Curchorem, Goa - 403 706 Tel.: 2650 67

TO WHOMSOEVER IT MAY CONCERN

This is to certify that the buildings for Samarth Nursing College at Kasarwadi, Tal: Chiplun, Dist: Ratnagiri are complete in all respects as per the approved plans and as per the details given hereunder:

TITLE	OWNER	TOTAL FLOOR AREA
1. College building	Trustee, S.W.C.Trust	1941.22 sq.m. : 20887.53 sq.ft
2. Hostel building 1	Trustee, S.V.J.C.Trust	958.50 sq.m. : 10313.43 sq.ft
3. Hostel building 2	Trustee, S.V.J.C.Trust	1510.97 sq.m. : 16258.03 sq.ft
TOTAL FLOOR AREA :		4410.69 sq.m. : 47469.02 sq.ft

For KUDCHADKAR ASSOCIATES, architects



(Ajit A. KUDchadkar)



20.03.2020

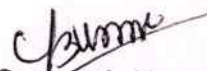

True Copy

Samarth Nursing College
Kasarwadi, Sawarde, Tal. Chiplun,
Dist. Ratnagiri 415606

अजित कुडचडकर : 'सगुण', सीताबाग, सिंहगड रस्ता, पुणे - ४११ ०३०. फोन : २४३३८४९८

CA/76/3052

SHRI VITHALRAO JOSHI CHARITIES TRUST

PUBLIC TRUST REGISTRATION NO. E/6678 (BOMBAY)

C-28, 'Suyash' Apartment, Gokhale Road, (North), Dadar (W), Mumbai - 400 028. Phone : 2430 2517, 2422 6833

Outward No. SVJCTS/ SNC/2021/110

Date : 16/02/2021

OWNERSHIP CERTIFICATE

I, Mr. Vikas Kamlakar Walawalkar, Trustee of "Shri Vithalrao Joshi Charities Trust" do hereby certify that SVJCTS Samarth Nursing College and hostel buildings located at Kasarwadi, Post Sawarde, Tal. Chiplun, Dist. Ratnagiri are owned by "Shri Vithalrao Joshi Charities Trust".

We are attaching herewith copies of 7/12 extracts (6 Nos.) which confirm the ownership of the trust over the land on which nursing institution building and hostel buildings have been constructed.



SHREE VITHALRAO JOSHI CHARITIES TRUST

Vikas Kamlakar Walawalkar
TRUSTEE

True Copy



Chavane
Samarth Nursing College
Kasarwadi, Sawarde, Tal. Chiplun,
Dist. Ratnagiri 415606

(7C)

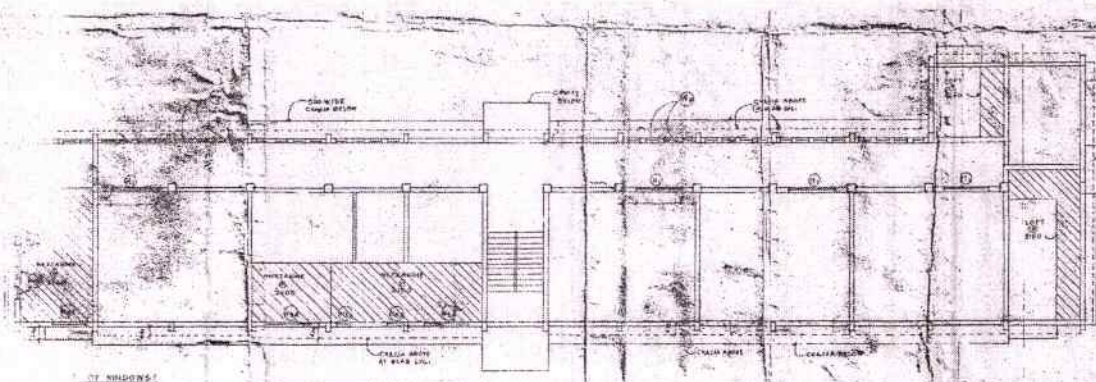

PLAN AT MEZZANINE LVL (2A B)

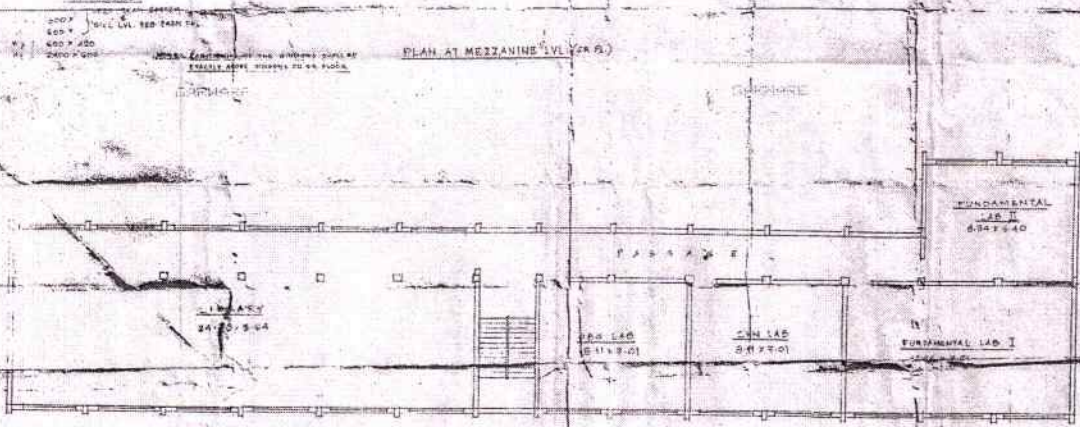

SECOND FLOOR PLAN

SCHEDULE OF OPENINGS:

DOORS:

D1	1800 x 2400
D2	1200 x 2400
D3	750 x 2100

WINDOWS:

W1	5000 x 1650 - WALL MT 250
W2	1800 x 1650 - 111
W3	2400 x 1500 - 111
W4	1800 x 800 - 111
W5	600 x 800 - 111
W6	3400 x 450 - 111
W7	1200 x 1650 - 111

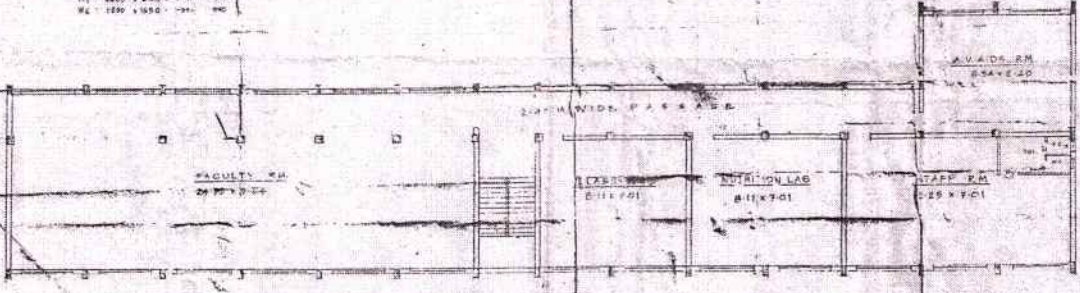

FIRST FLOOR PLAN

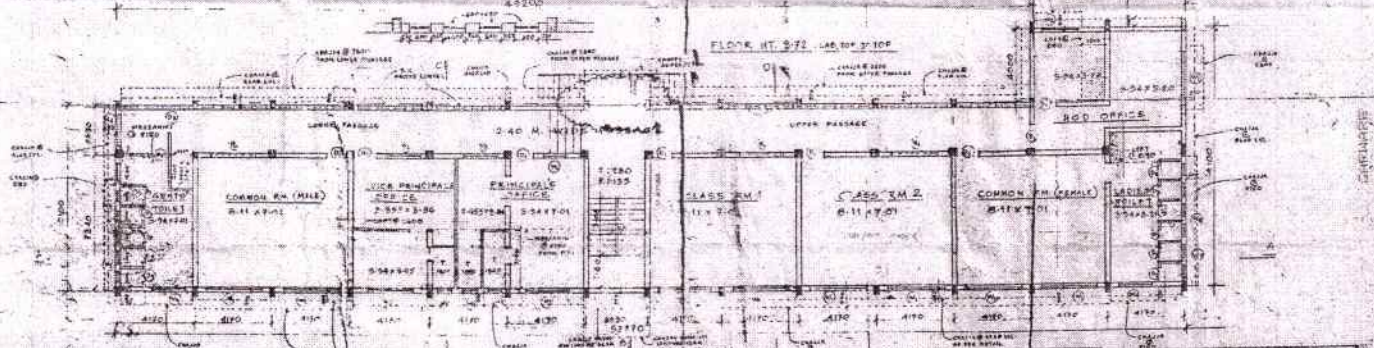

GROUND FLOOR PLAN

DESCRIPTION OF PROJECT/PROPERTY		DATE: V.J.C.T.		APPROVED BY:	
PROPOSED COLLEGE BUILDING FOR NURSING AT KASARWADI (DAPWAN), CHILPLUN.		DATE:	TIME:	SCALE:	PROJECT:
NO.	DATE	TIME	SCALE	PROJECT	REVISION

True Copy
B. B. B.
 Sing College
 C. Tal. Chilplun.



G + M

True Copy

Handwritten signature

Samarth Nursing College
 B-5 Sarawati, New Road, Tal. Chiplun,
 Dist. S. Margeri 415606

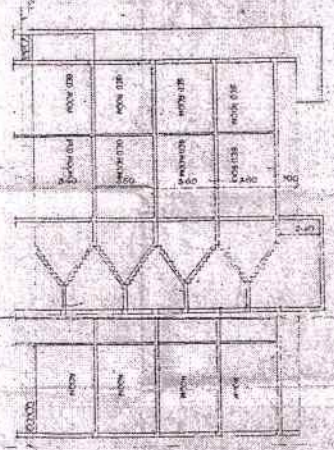
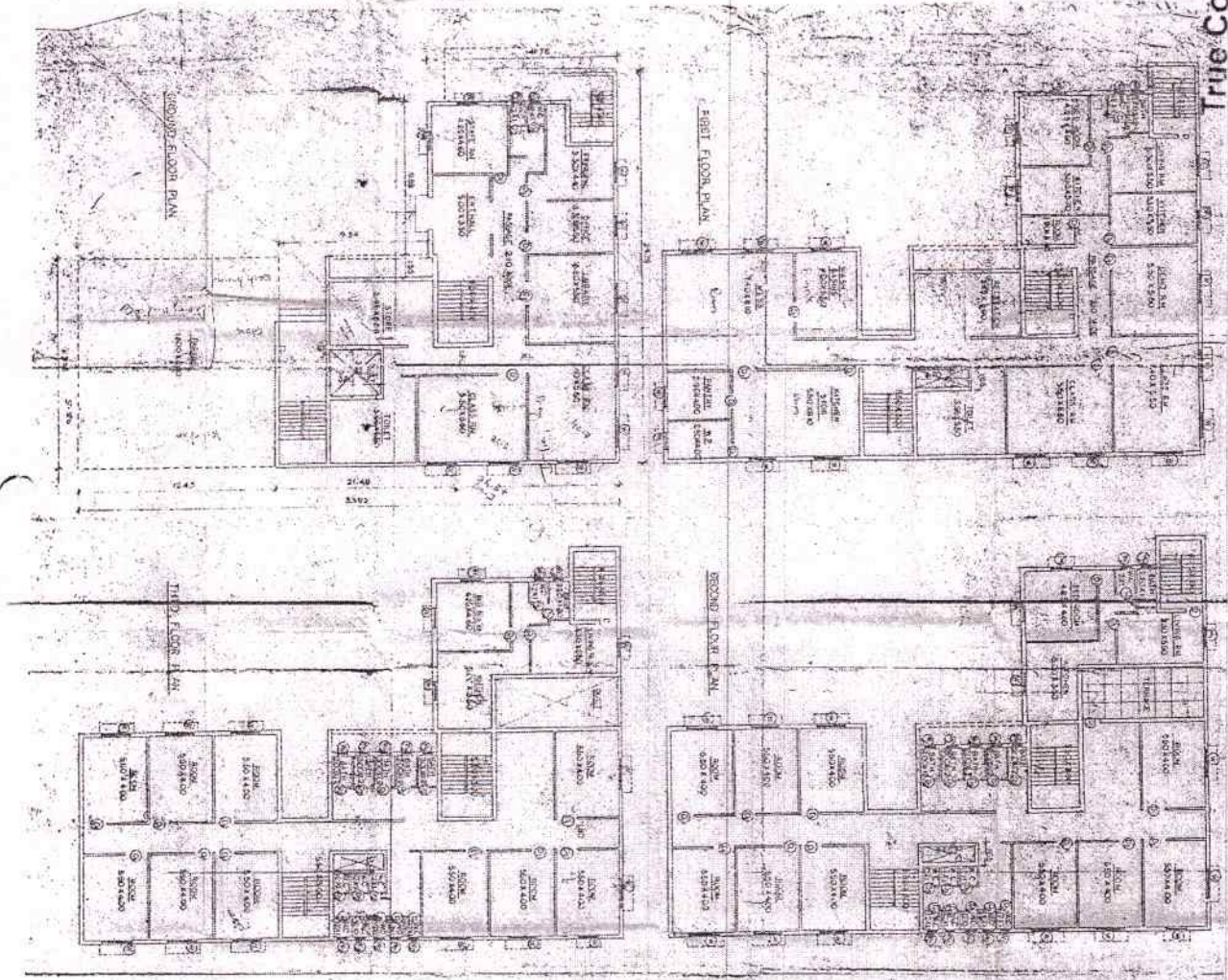

- BRIEF SPECIFICATION:**
 - Foundation as per local code
 - Not frame structure
 - Structural steel frame and masonry
 - Attention should be given to the
 - attention points and details in
 - the project's drawings
- LEGEND:**
 - All dimensions shown in feet and inch
 - Proposed work shown in thick line
 - Existing work shown in thin line
 - Walls and frames in dotted line
 - Existing work shown in dotted line
 - Sectional details as per
 - local code
- SCHEDULE OF DOORS AND WINDOWS:**

Sl. No.	Room	Door	Window
1	CLASS ROOM	1	1
2	LABORATORY	1	1
3	OFFICE	1	1
4	STAFF ROOM	1	1
5	REST ROOM	1	1
6	TOILET	1	1
7	STAIR	1	1
8	ELECTRICAL ROOM	1	1
9	STAIR	1	1
10	STAIR	1	1
11	STAIR	1	1
12	STAIR	1	1
13	STAIR	1	1
14	STAIR	1	1
15	STAIR	1	1
16	STAIR	1	1
17	STAIR	1	1
18	STAIR	1	1
19	STAIR	1	1
20	STAIR	1	1
21	STAIR	1	1
22	STAIR	1	1
23	STAIR	1	1
24	STAIR	1	1
25	STAIR	1	1
26	STAIR	1	1
27	STAIR	1	1
28	STAIR	1	1
29	STAIR	1	1
30	STAIR	1	1
31	STAIR	1	1
32	STAIR	1	1
33	STAIR	1	1
34	STAIR	1	1
35	STAIR	1	1
36	STAIR	1	1
37	STAIR	1	1
38	STAIR	1	1
39	STAIR	1	1
40	STAIR	1	1
41	STAIR	1	1
42	STAIR	1	1
43	STAIR	1	1
44	STAIR	1	1
45	STAIR	1	1
46	STAIR	1	1
47	STAIR	1	1
48	STAIR	1	1
49	STAIR	1	1
50	STAIR	1	1
51	STAIR	1	1
52	STAIR	1	1
53	STAIR	1	1
54	STAIR	1	1
55	STAIR	1	1
56	STAIR	1	1
57	STAIR	1	1
58	STAIR	1	1
59	STAIR	1	1
60	STAIR	1	1
61	STAIR	1	1
62	STAIR	1	1
63	STAIR	1	1
64	STAIR	1	1
65	STAIR	1	1
66	STAIR	1	1
67	STAIR	1	1
68	STAIR	1	1
69	STAIR	1	1
70	STAIR	1	1
71	STAIR	1	1
72	STAIR	1	1
73	STAIR	1	1
74	STAIR	1	1
75	STAIR	1	1
76	STAIR	1	1
77	STAIR	1	1
78	STAIR	1	1
79	STAIR	1	1
80	STAIR	1	1
81	STAIR	1	1
82	STAIR	1	1
83	STAIR	1	1
84	STAIR	1	1
85	STAIR	1	1
86	STAIR	1	1
87	STAIR	1	1
88	STAIR	1	1
89	STAIR	1	1
90	STAIR	1	1
91	STAIR	1	1
92	STAIR	1	1
93	STAIR	1	1
94	STAIR	1	1
95	STAIR	1	1
96	STAIR	1	1
97	STAIR	1	1
98	STAIR	1	1
99	STAIR	1	1
100	STAIR	1	1
- F.S.I. STATEMENT:**

Plot area: 10000 sq. ft.
 Building floor area: 10000 sq. ft.
 Ground floor area: 10000 sq. ft.
 Total floor area: 10000 sq. ft.

PROFESSIONAL SEAL	
Samarth Nursing College	
B-5 Sarawati, New Road, Tal. Chiplun, Dist. S. Margeri 415606	
Date: _____	
Signature: _____	
Stamp: _____	

